

**МЕСЕЧНИ СТАТИСТИЧКИ БИЛТЕН**  
**MONTHLY STATISTICAL BULLETIN**

Незапосленост и запошљавање у Републици Србији  
*Unemployment and employment in the Republic of Serbia*

Април 2026  
*April 2026*



САДРЖАЈ

|   |  |          |
|---|--|----------|
| <b>УВОДНЕ НАПОМЕНЕ</b>  |  | <b>4</b> |
|   | 1. Извори и метод прикупљања података  | 4        |
|   | 2. Обухватност   | 4        |
| <b>МЕТОДОЛОШКА ПОЈАШЊЕЊА И ДЕФИНИЦИЈЕ</b>                           |  | <b>5</b> |
| <b>НЕЗАПОСЛЕНА ЛИЦА</b>   |  |          |
| <b>T1</b>   | Незапосленост, пријављене потребе и запошљавање од 2007. до 2025. године                   | 13       |
| <b>T2</b>   | Незапосленост и запошљавање према нивоу квалификације и полу 1/2                           | 14       |
| <b>T3</b>   | Незапосленост и запошљавање према нивоу квалификације и полу 2/2                           | 14       |
| <b>T4</b>   | Незапосленост, пријављене потребе за радницима и запошљавање по нивоу квалификације и полу | 15       |
| <b>T5</b>   | Преглед најтраженијих занимања у оквиру нивоа квалификације према пријављеним потребама    | 16       |
| <b>T6</b>   | Незапослена лица по месецима и полу  | 18       |
| <b>T7</b>   | Незапослена лица према нивоу квалификације и полу  | 19       |
| <b>T8</b>   | Незапослена лица према старости и полу   | 20       |
| <b>T9</b>   | Незапослена лица према трајању незапослености и полу                                       | 21       |
| <b>КОРИСНИЦИ НОВЧАНЕ НАКНАДЕ</b>                                    |  |          |
| <b>T10</b>  | Корисници новчане накнаде по месецима и полу   | 22       |
| <b>ПРИЈАВЉЕНЕ ПОТРЕБЕ ЗА ЗАПОШЉАВАЊЕ</b>                            |  |          |
| <b>T11</b>  | Пријављене потребе за радницима по месецима  | 23       |
| <b>НОВОПРИЈАВЉЕНА ЛИЦА</b>  |  |          |
| <b>T12</b>  | Новопријављени по месецима и полу  | 24       |
| <b>ЗАПОСЛЕНИ СА ЕВИДЕНЦИЈЕ</b>                                      |  |          |
| <b>T13</b>  | Број запослених са евиденције по месецима и полу   | 25       |
| <b>БРИСАНИ И ПРЕСТАНАК ВОЂЕЊА ЕВИДЕНЦИЈЕ</b>                        |  |          |
| <b>T14</b>  | Брисани и престанак вођења евиденције према разлозима и трајању незапослености             | 26       |
| <b>НЕЗАПОСЛЕНОСТ, ЗАПОШЉАВАЊЕ И ПРИЈАВЉЕНЕ ПОТРЕБЕ ПО ОПШТИНАМА</b> |  |          |
| <b>T15</b>  | Подаци о незапослености и запошљавању по областима и општинама                             | 28       |
| <b>БРИСАНИ И ПРЕСТАНАК ВОЂЕЊА ЕВИДЕНЦИЈЕ</b>                        |  |          |
| <b>T16</b>  | Брисани и престанак евиденције по месецима и полу  | 32       |



# МЕСЕЧНИ СТАТИСТИЧКИ БИЛТЕН

## MONTHLY STATISTICAL BULLETIN

### CONTENTS

|   | <i>page</i> |
|---|-------------|
| <b>INTRODUCTORY REMARKS</b>   | <b>4</b>    |
| 1. Data sources and collecting method   | 4           |
| 2. Coverage   | 4           |
| <b>METHODOLOGICAL EXPLANATIONS AND DEFINITIONS</b>  | <b>5</b>    |
| <b>UNEMPLOYED PERSONS</b>   |             |
| T1 Unemployment, vacancies and employment 2007 to 2025  | 13          |
| T2 Unemployment and employment by qualification level and sex 1/2   | 14          |
| T3 Unemployment and employment by qualification level and sex 2/2   | 14          |
| T4 Unemployment, registered vacancies and employment broken down by qualification level and gender  | 15          |
| T5 Overview of the most demanded occupations within the qualification level, according to the reported vacancies                              | 16          |
| T6 Unemployed persons by months and sex   | 18          |
| T7 Unemployment persons by qualification level and sex  | 19          |
| T8 Unemployed persons by age and sex  | 20          |
| T9 Unemployed persons by duration of unemployment and sex   | 21          |
| <b>UNEMPLOYMENT BENEFIT RECIPIENTS</b>  |             |
| T10 Unemployment benefit recipients by month and sex  | 22          |
| <b>REQUESTS BY EMPLOYERS</b>  |             |
| T11 Requests by employers for NES jobmatching services in vacancy filling by month  | 23          |
| <b>NEWLY REGISTERED PERSONS</b>   |             |
| T12 Newly registered persons by month and sex   | 24          |
| <b>PERSONS RECRUITED FROM THE UNEMPLOYMENT REGISTER</b>   |             |
| T13 Persons recruited from the unemployment register by month and sex   | 25          |
| <b>PERSONS DELETED FROM THE UNEMPLOYMENT REGISTER AND DISCONTINUED RECORD KEEPING</b>   |             |
| T14 Persons deleted from the unemployment register and discontinued record keeping by reasons and duration of unemployment during August 2025 | 26          |
| <b>UNEMPLOYMENT AND EMPLOYMENT DATA BY AREAS AND MUNICIPALITIES</b>   |             |
| T15 Unemployment and employment data by areas and municipalities  | 28          |
| <b>PERSONS DELETED FROM THE UNEMPLOYMENT REGISTER AND DISCONTINUED RECORD</b>   |             |
| T16 Persons deleted from the unemployment register and discontinued record keeping by months and sex  | 32          |



# МЕСЕЧНИ СТАТИСТИЧКИ БИЛТЕН MONTHLY STATISTICAL BULLETIN

## УВОДНЕ НАПОМЕНЕ

Статистички извештаји о броју и структури тражилаца запослења лица на евиденцији Националне службе за запошљавање (у даљем тексту: НСЗ) и пријављеним слободним пословима генеришу се из базе података НСЗ првог дана у месецу за претходни месец.

Подаци о регистрованој незапослености и запошљавању уз посредовање НСЗ прикупљају се на основу Закона о запошљавању и осигурању за случај незапослености («Службени гласник РС», бр. 36/09, 88/10, 38/15, 113/17 и 49/21) и Правилника о ближеј садржини података и начину вођења евиденција у области запошљавања («Службени гласник РС», бр. 15/2010 и 7/2019).

## 1. ИЗВОРИ И МЕТОД ПРИКУПЉАЊА ПОДАТАКА

Подаци о тражиоцима запослења добијају се непосредном пријавом лица на евиденцију НСЗ, а подаци о слободним пословима добијају се пријавом потребе за запошљавањем од стране послодавца. Подаци о запошљавању добијају се трансфером података из Матичне евиденције осигураника Републичког фонда за здравствено осигурање.

На основу члана 94. Закона о запошљавању и осигурању за случај незапослености («Службени гласник РС», бр. 36/09, 88/10, 38/15, 113/17 и 49/21) и члана 30. Правилника о ближеј садржини података и начину вођења евиденција у области запошљавања («Службени гласник РС», бр. 15/2010, 7/2019 и 51/2019) подаци о реализацији потребе за запошљавањем воде се према седишту послодавца. Чланом 18. став 2 Закона о централном регистру обавезног социјалног осигурања ("Сл. гласник РС", бр. 95/18 и 91/19) предвиђено је да организације обавезног социјалног осигурања преузимају из Јединствене базе податке неопходне за вођење матичне евиденције, односно друге евиденције прописане законом који уређује пензијско и инвалидско осигурање, здравствено осигурање и осигурање за случај незапослености. При трансферу података за одређени број пријава недостају подаци о седишту послодавца, па самим тим те пријаве на обавезно социјално осигурање није могуће територијално разврстати.

## 2. ОБУХВАТНОСТ

Национална служба приказује податке у Месечном статистичком билтену у складу са територијалном организацијом Републике Србије (Закон о територијалној организацији Републике Србије («Службени гласник РС», бр. 129/07, 18/16, 47/18 и 9/20), осим у табели 10 - Т10 КОРИСНИЦИ НОВЧАНЕ НАКНАДЕ ПО МЕСЕЦИМА И ПОЛУ, где су подаци приказани по организационом принципу Националне службе (ниво филијала НСЗ).

Груписање општина по управним окрузима<sup>1</sup> извршено је у складу са Уредбом о начину вршења послова министарстава и посебних организација ван њиховог седишта («Службени гласник РС», бр. 3/92 и 36/92). Груписање управних округа према статистичким територијалним јединицама<sup>2</sup> извршено је у складу са Уредбом Владе Републике Србије о Номенклатури статистичких територијалних јединица («Службени гласник РС», бр. 109/09 и 46/10).

Национална служба од 1999. године не располаже појединим подацима за територију АП Косово и Метохија, тако да подаци садржани у обухвату представљају податке из евиденције филијале Косовска Митровица.

<sup>1</sup> Управни окрузи представљају трећи ниво Номенклатуре статистичких територијалних јединица – НСТЈЗ («Службени гласник РС», бр. 109/09, и 46/10).

<sup>2</sup> Статистички региони представљају други ниво Номенклатуре статистичких територијалних јединица – НСТЈ2 («Службени гласник РС», бр. 109/09, и 46/10).



## МЕСЕЧНИ СТАТИСТИЧКИ БИЛТЕН MONTHLY STATISTICAL BULLETIN

### 3. МЕТОДОЛОШКА ПОЈАШЊЕЊА И ДЕФИНИЦИЈЕ

Евиденције у области запошљавања су евиденције о:

1. лицу које тражи запослење;
2. послодавцу;
3. обвезнику доприноса за осигурање за случај незапослености;
4. потреби за запошљавањем.

#### КЛАСИФИКАЦИЈА

Табеле 1-4 садрже опште податке о незапослености, слободним пословима и запошљавању.

Табела 5 садржи агрегиране податке на нивоу појединачних занимања

Табеле 6-9 и 11-16 садрже податке о незапослености, слободним пословима и запошљавању, брисане и престанак евиденције агрегиране по територијалном принципу (Република Србија, регион, област, град-општина - НСТЈЗ)

#### ЛИЦЕ КОЈЕ ТРАЖИ ЗАПОСЛЕЊЕ, ЗАПОСЛЕНИ КОЈИ ТРАЖЕ ПРОМЕНУ ЗАПОСЛЕЊА И ДРУГА ЛИЦА

Лице које тражи запослење је незапослени, запослени који тражи промену запослења и друго лице које тражи запослење (Закон о запошљавању и осигурању за случај незапослености, члан 3., став 1., «Сл. гласник РС» бр. 36/09, 88/10, 38/15, 113/17 и 49/21).

T2

Запослени који тражи промену запослења је лице које је у радном односу или је на други начин остварило право на рад, а које активно тражи промену запослења и води се на евиденцији лица која траже промену запослења (Закон о запошљавању и осигурању за случај незапослености, члан 3., став 2., «Сл. гласник РС» бр бр. 36/09, 88/10, 38/15, 113/17 и 49/21).

Друго лице које тражи запослење је лице старије од 15 година живота које тражи запослење, а које се не може сматрати незапосленим или лицем које тражи промену запослења (Закон о запошљавању и осигурању за случај незапослености, члан 3., став 3, «Сл. гласник РС» бр бр. 36/09, 88/10, 38/15, 113/17 и 49/21).

#### ПОЧЕТАК ЕВИДЕНЦИЈЕ И ПРЕСТАНАК ЕВИДЕНЦИЈЕ

Евиденција о лицу које тражи запослење почиње датумом пријаве лица Националној служби, а престаје када наступи неки од основа за брисање из евиденције или за престанак вођење евиденције, дефинисан Законом.

#### ПОТРЕБЕ ЗА ЗАПОШЉАВАЊЕМ

T1

T4

T5

T11

T14

Евиденцију о потребама за запошљавање Национална служба води на основу поднетих пријава послодавца о слободним пословима за које желе посредовање НСЗ при запошљавању, као и достављених извештаја о реализацији поднетих пријава.

Пријављене потребе за запошљавањем – број лица за које је послодавац у извештајном периоду пријавио потребу за посредовањем при запошљавању.



## МЕСЕЧНИ СТАТИСТИЧКИ БИЛТЕН

## MONTHLY STATISTICAL BULLETIN

### НЕЗАПОСЛЕНО ЛИЦЕ

**T1-T4  
T5-T9  
T15** Незапослени је лице од 15 година живота до испуњавања услова за пензију, односно најкасније до 65 година живота, способно и одмах спремно да ради, које није засновало радни однос или на други начин остварило право на рад, а које се води на евиденцији незапослених и активно тражи запослење (Закон о запошљавању и осигурању за случај незапослености, члан 2., «Сл. гласник РС» бр бр. 36/09, 88/10, 38/15, 113/17 и 49/21).

### ЛИЦЕ КОЈЕ ПРВИ ПУТ ТРАЖИ ЗАПОСЛЕЊЕ

**T1-T3** Лице које први пут траже запослење је незапослено лице које се налази на евиденцији Националне службе за запошљавање, а које никада раније није било у радном односу, односно, није остварило право на рад на неки други начин, без обзира на ниво и врсту завшене школе.

### НОВОПРИЈАВЉЕНИ НА ЕВИДЕНЦИЈУ

**T1-T4  
T12  
T15** Новопријављени на евиденцију представља укупан број лица које су се током извештајног периода пријавила на евиденцију Националне службе као лица која траже запослење.

### БРИСАНИ И ПРЕСТАНАК ВОЂЕЊА ЕВИДЕНЦИЈЕ

**T1-T3  
T14  
T16** Брисани и престанак вођења евиденције - лица која у извештајном периоду нису извршила своју обавезу према Националној служби и лица код којих је дошло до престанка вођења евиденције услед неког од разлога дефинисаних Законом, као што је заснивање радног односа, одјава са евиденције, остваривање права на пензију и др.

### КОРИСНИЦИ НОВЧАНЕ НАКНАДЕ

**T10** Корисници новчане накнаде - незапослена лица која су у складу са законом остварила право на новчану накнаду у извештајном периоду (Закон о запошљавању и осигурању у случају незапослености, «Службени гласник РС» бр. 36/09, 88/10, 38/15, 113/17 и 49/21) (T10).

Корекција броја корисника новчане накнаде, по месецима, врши се сваког месеца због процедуре доношења решења (Закон о управном поступку).

### ЗАПОСЛЕНИ СА ЕВИДЕНЦИЈЕ

**T1-T4  
T13  
T15** Запослени са евиденције - укупан број лица за која су у извештајном периоду пристигли подаци о пријавама на обавезно социјално осигурање на основу запошљавања или рада ван радног односа, а да се у истом периоду налазила на евиденцији Националне службе.

### НАЦИОНАЛНИ ОКВИР КВАЛИФИКАЦИЈА РЕПУБЛИКЕ СРБИЈЕ (НОКС)

#### Без стеченог основног образовања и васпитања

**T2-T3  
T4  
T7** **Ниво 1 НОКС-а** - основно образовање и васпитање / основно образовање одраслих  
**Ниво 2 НОКС-а** - стручно оспособљавање до једне / образовање за рад до две године  
**Ниво 3 НОКС-а** - средње стручно образовање у трајању од три године  
**Ниво 4 НОКС-а** - средње стручно/уметничко образовање у трајању од четири године  
**Ниво 5 НОКС-а** - специјалистичко/мајсторско образовање од једне, односно две године  
**T2-T3  
T4  
T7** **Ниво 6.1 НОКС-а** - основне струковне студије обима од 180 ЕСПБ  
**Ниво 6.1 НОКС-а** - основне академске студије обима од 180 ЕСПБ  
**Ниво 6.2 НОКС-а** - специјалистичке струковне студије I степена обима од 60 ЕСПБ  
**Ниво 6.2 НОКС-а** - основне академске студије обима од 240 ЕСПБ  
**Ниво 7.1 НОКС-а** - мастер струковне студије - обима од 120 ЕСПБ



## МЕСЕЧНИ СТАТИСТИЧКИ БИЛТЕН

## MONTHLY STATISTICAL BULLETIN

**Ниво 7.1 НОКС-а** - МАС обима од 60 или 120 ЕСПБ или ИАС од 300 до 360 ЕСПБ

**Ниво 7.2 НОКС-а** - специјалистичке академске студије обима од 60 ЕСПБ

**Ниво 8 НОКС-а** - докторске студије обима од 180 ЕСПБ

### INTRODUCTORY NOTES

The statistical reports on the number and structure of unemployed persons in the register of the National Employment Service (hereinafter: NES) and the registered vacancies are generated from the NES database on the first day of a month for the previous month.

The data on registered unemployment and recruitment through NES job placement services are collected pursuant to the Law on Employment and Unemployment Insurance (*Official Gazette of the Republic of Serbia*, No 36/2009, 88/2010, 38/2015, 113/2017 and 49/2021) and the Rulebook on the Content of Data and Methodology of Keeping Registries in the Field of Employment (*Official Gazette of the Republic of Serbia*, No 15/2010 and 7/2019).

### 1. DATA SOURCES AND COLLECTION METHOD

The data on unemployed persons is collected directly from the reports of unemployed persons registering with NES, while the data on job vacancies is gathered from the employers' reports of these vacancies, registered with NES.

The data on recruitment is gathered by transferring the data from the National Health Insurance Fund's registry of insured persons.

Pursuant to Article 94 of the Law on Employment and Unemployment Insurance (*Official Gazette of the Republic of Serbia*, No. 36/09, 88/10, 38/15, 113/17 and 49/21) and Article 30 of the Rulebook on the Content of Data and the Method of Keeping Registries in the Field of Employment (*Official Gazette of the Republic of Serbia*, No. 15/2010, 7/2019 and 51/2019), the data on vacancy filling is kept according to the employer's seat. The Law on the Central Registry of Compulsory Social Insurance (*Official Gazette of the Republic of Serbia*, No. 95/2018 and 91/2019), in Article 18 there of, prescribes that compulsory social insurance organisations shall take the data required for keeping their in-house registries, or other registries stipulated by the legislation that regulates pension and disability insurance, health insurance and unemployment insurance, from the Unified Database. In the process of data transfer, a certain number of social insurance registrations lacks the information about the employer's seat; accordingly, it is not possible to disaggregate such social insurance registrations on a territorial basis.

### 2. COVERAGE

The National Employment Service presents the data in the Monthly Statistical Bulletin, in accordance with the territorial organisation of the Republic of Serbia (Law on the Territorial Organisation of the Republic of Serbia (*Official Gazette of the Republic of Serbia*, No 129/07, 18/16, 47/18 and 9/20), except in Table 10 - T10 BREAKDOWN OF UNEMPLOYMENT BENEFIT RECIPIENTS BY MONTH AND SEX, which shows the data according to the NES organisational principle (at the level of NES branch offices).

Grouping of municipalities into administrative counties has been conducted in accordance with the Regulation on the Work of Ministries and Specific Organisations outside of Their Seat (*Official Gazette of the Republic of Serbia*, No 3/92 and 36/92). The administrative counties are grouped into statistical territorial units<sup>2</sup> in accordance with the government Decree on the Nomenclature of Territorial Units for Statistics (*Official Gazette of the Republic of Serbia*, No 109/09 and 46/10).

Since 1999, NES has not been collecting certain data from the territory of AP Kosovo & Metohija. As a result, the data included in the coverage represents the data from the register of NES Branch Office Kosovska Mitrovica.

*Administrative counties are the third level of the Nomenclature of Territorial Units for Statistics – NUTS3 (Official Gazette of the Republic of Serbia, No 109/09 and 46/10).*

*<sup>2</sup> Statistical regions are the second level of the Nomenclature of Territorial Units for Statistics – NUTS2 (Official Gazette of the Republic of Serbia, No 109/09 and 46/10).*



## МЕСЕЧНИ СТАТИСТИЧКИ БИЛТЕН MONTHLY STATISTICAL BULLETIN

### 3. METHODOLOGY EXPLANATION AND DEFINITIONS

Records in the field of employment include the records on:

1. Job seekers;
2. Employers;
3. Unemployment insurance contribution payers;
4. Job vacancies.

#### CLASSIFICATION

Tables 1-3 contain general data on unemployment, vacancies and employment.

Table 4 contain aggregated data at group level and individual occupations level.

Tables 5-8 and 10-14 contain data on unemployment, vacancies and employment aggregated according to the territorial principle (Republic of Serbia, regions, counties, municipalities – NUTS 3).

#### JOB SEEKER, EMPLOYED PERSON SEEKING CHANGE OF EMPLOYMENT AND OTHER PERSONS

A job seeker is an unemployed person, an employed person seeking change of employment and other persons seeking employment (T2) (Law on Employment and Unemployment Insurance, Article 3, Paragraph 1, Official Gazette of the Republic of Serbia, No 36/09, 88/10, 38/15, 113/17 and 49/21).

T2

An employed person seeking change of employment is a person who is employed or otherwise exercises the right to work, yet actively seeks to change employment and is on the registry of persons seeking change of employment (Law on Employment and Unemployment Insurance, Article 3, Paragraph 2, Official Gazette of the Republic of Serbia, No 36/09, 38/15, 113/17 and 49/21).

Other person seeking employment is a person over 15 years of age who is looking for a job, but who can not be considered as unemployed persons or person looking for job-to-job transfer (Law on Employment and Unemployment Insurance, Article 3, Paragraph 3, "The Official Gazette of the Republic of Serbia" no. 36/09, 88/10, 38/15, 113/17 and 49/21).

#### NEW ENTRANTS TO THE REGISTER AND EXITS FROM THE REGISTER

The records on job seekers are kept from the day when those persons are registered with NES, and discontinued/removed when any of the reasons for discontinuation or removal, stipulated by law, occurs.

#### REGISTERED VACANCIES

T1

T4

T5

T11

T15

Registered vacancies – the number of persons for whom employers reported the need for jobmatching services in the reporting period.

NES maintains the records on vacancies based on the employers' reports on vacancies for which they require NES job placement services and based on the reports on the delivery of those services.



## МЕСЕЧНИ СТАТИСТИЧКИ БИЛТЕН

## MONTHLY STATISTICAL BULLETIN

### UNEMPLOYED PERSON

**T1-T4**  
**T5-T9**  
**T15** Unemployed person is a person between 15 years of age and the age eligible for retirement (or 65 years of age at the most), capable and immediately ready to work, who has not entered into an employment contract or exercised the right to work in any other way, who is in the unemployment register and who is looking for a job actively (Law on Employment and Unemployment Insurance, Article 2, "The Official Gazette of the Republic of Serbia" no. 36/09, 88/10, 38/15, 113/17 and 49/21)

### FIRST-TIME JOBSEEKER

**T1-T3** First-time jobseeker is an unemployed person registered with the National Employment Service who has not had previous work experience and has not exercised his/her right to work in any other way, regardless of his/her level and type of education acquired.

### THE NEWLY REGISTERED

**T1-T3**  
**T12**  
**T15** The newly registered is the total number of persons who have been registered with the National Employment Service as jobseekers during the reporting period.

### REMOVAL FROM THE REGISTER AND DISCONTINUATION OF RECORDS

**T1-T3**  
**T14**  
**T16** Removal from the register and discontinuation of records – persons who failed to fulfil their obligations toward the National Employment Service during the reporting period and persons whose registration with the National Employment Service has been discontinued due to any of the reasons stipulated by the Law, such as entering a labour relation, withdrawing from the registry, fulfilling the conditions for pension etc.

### UNEMPLOYMENT BENEFIT RECIPIENTS

**T10** Unemployment benefit recipients – unemployed persons who have exercised, in accordance with the Law, the right to unemployment benefit during the reporting period (Law on Employment and Unemployment Insurance, "The Official Gazette of the Republic of Serbia" no. 36/09, 88/10, 38/15, 113/17 and 49/21).  
The adjustment of the number of unemployment benefit recipients is carried out every month due to the decision issuing procedure (Law on Administrative Proceedings).

### EMPLOYED THROUGH NES JOBMATCHING SERVICES

**T1-T4**  
**T13**  
**T15** Employed through NES jobmatching services – the total number of persons for whom the data on registration of compulsory social insurance (based on employment contract or other engagement) have been collected in the reporting period and who were registered with National Employment Service during the same reporting period.

### NATIONAL QUALIFICATIONS FRAMEWORK – SERBIA (NQFS)

#### No elementary education

**NQFS Level 1** – primary education / primary adult education

**NQFS Level 2** - vocational training lasting up to one year / education for work lasting up to two years

**NQFS Level 3** - three-year secondary vocational education

**NQFS Level 4** - four-year secondary (vocational/arts) education

**NQFS Level 4** – secondary general education (gymnasium)

**T2-T3** **NQFS Level 5** - specialist/craftsman education lasting one or two years

**T4** **NQFS Level 6.1** - bachelor applied studies (180 ECTS credits)

**T7** **NQFS Level 6.1** - bachelor academic studies (180 ECTS credits)

**NQFS Level 6.2** – 1<sup>st</sup> degree specialist applied studies (at least 60 ECTS credits)

**NQFS Level 6.2** – bachelor academic studies (240 ECTS credits)

**NQFS Level 7.1** – Master applied studies (at least 120 ECTS credits)

**NQFS Level 7.1** – Master academic studies (60 or 120 ECTS credits) or Integrated academic studies (300 to 360 ECTS credits)

**NQFS Level 7.2** – specialist academic studies (at least 60 ECTS credits)

**NQFS Level 8** – doctoral studies (180 ECTS credits)

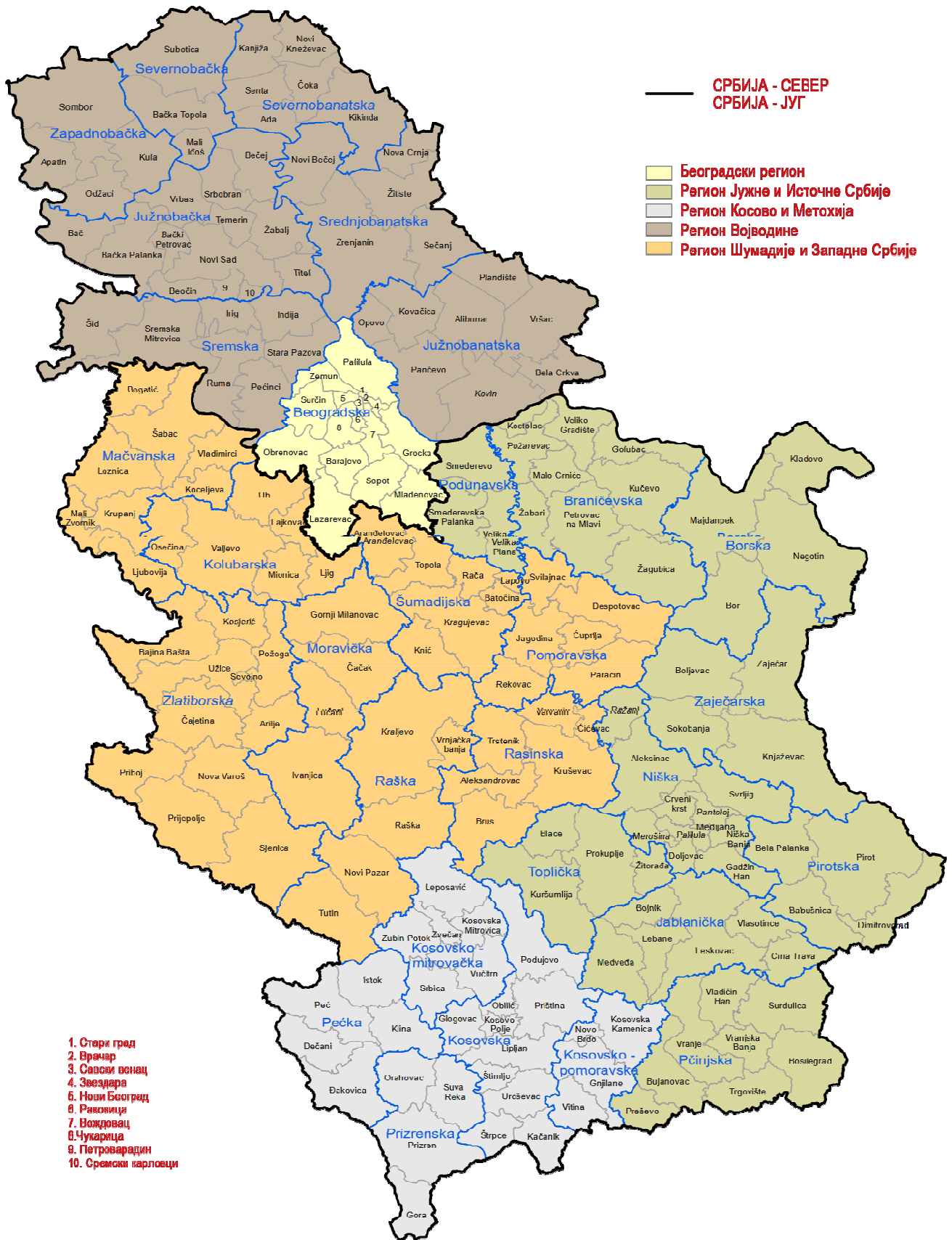

## СПИСАК ФИЛИЈАЛА И ИСПОСТАВА НАЦИОНАЛНЕ СЛУЖБЕ ЗА ЗАПОШЉАВАЊЕ

## LIST OF BRANCH OFFICE AND LOCAL OFFICES OF NATIONAL EMPLOYMENT SERVICES

| Редни број<br>No                        | Округ<br>County          | Филијала   Град<br>Municipality | Служба   Испостава   Kancelarija<br>Branch office  |
|---|--------------------------|---------------------------------|--|
| <b>БЕОГРАДСКИ РЕГИОН</b>                |                          |                                 |  |
| 1                                       | БЕОГРАДСКИ УПРАВНИ ОКРУГ | БЕОГРАД                         | СЛУЖБА БЕОГРАД ЦЕНТАР (СТАРИ ГРАД, САВСКИ ВЕНАЦ, ВРАЧАР)<br>СЛУЖБА ПАЛИЛУЛА<br>СЛУЖБА НОВИ БЕОГРАД<br>СЛУЖБА ЗЕМУН<br>СЛУЖБА ВОЖДОВАЦ<br>СЛУЖБА ЗВЕЗДАРА<br>СЛУЖБА РАКОВИЦА<br>СЛУЖБА ЧУКАРИЦА<br>ИСПОСТАВА БАРАЈЕВО<br>ИСПОСТАВА СУРЧИН<br>ИСПОСТАВА МЛАДЕНОВАЦ<br>ИСПОСТАВА СОПОТ<br>СЛУЖБА ОБРЕНОВАЦ<br>ИСПОСТАВА ГРОЦКА<br>ИСПОСТАВА ЛАЗАРЕВАЦ<br>ИСПОСТАВА КАЛУЂЕРИЦА |
| <b>РЕГИОН ВОЈВОДИНЕ</b>                 |                          |                                 |  |
| 2                                       | СЕВЕРНО-БАЧКИ            | СУБОТИЦА                        | ИСПОСТАВА БАЧКА ТОПОЛА<br>ИСПОСТАВА МАЛИ ИЂОШ  |
| 3                                       | СРЕДЊЕ-БАНАТСКИ          | ЗРЕЊАНИН                        | ИСПОСТАВА СЕЧАЊ<br>ИСПОСТАВА ЖИТИШТЕ<br>ИСПОСТАВА НОВИ БЕЧЕЈ<br>ИСПОСТАВА НОВА ЦРЊА  |
| 4                                       | СЕВЕРНО-БАНАТСКИ         | КИКИНДА                         | ИСПОСТАВА АДА<br>ИСПОСТАВА ЧОКА<br>ИСПОСТАВА СЕНТА<br>ИСПОСТАВА КАЊИЖА<br>ИСПОСТАВА НОВИ КНЕЖЕВАЦ  |
| 5                                       | ЈУЖНО-БАНАТСКИ           | ПАНЧЕВО                         | ИСПОСТАВА АЛИБУНАР<br>ИСПОСТАВА КОВАЧИЦА<br>ИСПОСТАВА КОВИН<br>ИСПОСТАВА ОПОВО   |
|   |                          | ВРШАЦ                           | ИСПОСТАВА БЕЛА ЦРКВА<br>ИСПОСТАВА ПЛАНДИШТЕ  |
| 6                                       | ЗАПАДНО-БАЧКИ            | СОМБОР                          | ИСПОСТАВА АПАТИН<br>ИСПОСТАВА ОЦАЦИ<br>ИСПОСТАВА КУЛА  |
| 7                                       | ЈУЖНО-БАЧКИ              | НОВИ САД                        | ИСПОСТАВА БАЧКИ ПЕТРОВАЦ<br>ИСПОСТАВА БЕОЧИН<br>ИСПОСТАВА ЖАБАЉ<br>ИСПОСТАВА БЕЧЕЈ<br>ИСПОСТАВА СРБОБРАН<br>ИСПОСТАВА ТИТЕЛ<br>ИСПОСТАВА ТЕМЕРИН<br>ИСПОСТАВА БАЧ<br>СЛУЖБА БАЧКА ПАЛАНКА<br>СЛУЖБА ВРБАС  |
| 8                                       | СРЕМСКИ                  | СРЕМСКА МИТРОВИЦА               | ИСПОСТАВА ИРИГ<br>ИСПОСТАВА ИНЂИЈА<br>ИСПОСТАВА ПЕЋИНИЦИ<br>ИСПОСТАВА РУМА<br>ИСПОСТАВА СТАРА ПАЗОВА<br>ИСПОСТАВА ШИД  |
| <b>РЕГИОН ШУМАДИЈЕ И ЗАПАДНЕ СРБИЈЕ</b> |                          |                                 |  |
| 9                                       | МАЧВАНСКИ                | ШАБАЦ                           | ИСПОСТАВА БОГАТИЋ<br>ИСПОСТАВА ВЛАДИМИРЦИ<br>ИСПОСТАВА КОЦЕЉЕВА  |
|   |                          | ЛОЗНИЦА                         | ИСПОСТАВА КРУПАЊ<br>ИСПОСТАВА ЉУБОВИЈА<br>ИСПОСТАВА МАЛИ ЗВОРНИК   |
| 10                                      | КОЛУБАРСКИ               | ВАЉЕВО                          | ИСПОСТАВА ЛАЈКОВАЦ<br>ИСПОСТАВА ЉИГ<br>ИСПОСТАВА УБ<br>ИСПОСТАВА ОСЕЧИНА<br>ИСПОСТАВА МИОНИЦА  |
| 11                                      | ШУМАДИЈСКИ               | КРАГУЈЕВАЦ                      | ИСПОСТАВА БАТОЧИНА<br>ИСПОСТАВА КНИЋ<br>ИСПОСТАВА РАЧА<br>ИСПОСТАВА ТОПОЛА<br>ИСПОСТАВА АРАНЂЕЛОВАЦ<br>ИСПОСТАВА ЛАПОВО  |

|    |             |            |  |
|----|-------------|------------|--|
| 12 | ПОМОРАВСКИ  | ЈАГОДИНА   | ИСПОСТАВА ДЕСПОТОВАЦ<br>СЛУЖБА ПАРАЋИН<br>ИСПОСТАВА РЕКОВАЦ<br>ИСПОСТАВА СВИПАЈНАЦ<br>ИСПОСТАВА ЋУПРИЈА    |
| 13 | ЗЛАТИБОРСКИ | УЖИЦЕ      | ИСПОСТАВА КОСЈЕРИЋ<br>ИСПОСТАВА БАЈИНА БАШТА<br>ИСПОСТАВА АРИЉЕ<br>ИСПОСТАВА ПОЖЕГА<br>ИСПОСТАВА ЧАЈЕТИНА  |
|    |             | ПРИЈЕПОЉЕ  | ИСПОСТАВА СЈЕНИЦА<br>ИСПОСТАВА НОВА ВАРОШ<br>ИСПОСТАВА ПРИБОЈ  |
| 14 | МОРАВИЧКИ   | ЧАЧАК      | ИСПОСТАВА ЛУЧАНИ<br>ИСПОСТАВА ГОРЊИ МИЛАНОВАЦ<br>ИСПОСТАВА ИВАЊИЦА   |
| 15 | РАШКИ       | КРАЉЕВО    | ИСПОСТАВА ВРЂАЧКА БАЊА<br>ИСПОСТАВА РАШКА  |
|    |             | НОВИ ПАЗАР | ИСПОСТАВА ТУТИН  |
| 16 | РАСИНСКИ    | КРУШЕВАЦ   | ИСПОСТАВА ЋИЋЕВАЦ<br>ИСПОСТАВА АЛЕКСАНДРОВАЦ<br>ИСПОСТАВА БРУС<br>ИСПОСТАВА ТРСТЕНИК<br>ИСПОСТАВА ВАРВАРИН |

**РЕГИОН ЈУЖНЕ И ИСТОЧНЕ СРБИЈЕ**

|    |             |           |   |
|----|-------------|-----------|---|
| 17 | ПОДУНАВСКИ  | СМЕДЕРЕВО | ИСПОСТАВА ВЕЛИКА ПЛАНА<br>ИСПОСТАВА СМЕДЕРЕВСКА ПАЛАНКА   |
| 18 | БРАНИЧЕВСКИ | ПОЖАРЕВАЦ | ИСПОСТАВА КУЧЕВО<br>ИСПОСТАВА ПЕТРОВАЦ НА МЛАВИ<br>ИСПОСТАВА ВЕЛИКО ГРАДИШТЕ<br>ИСПОСТАВА ЖАГУБИЦА<br>ИСПОСТАВА ГОЛУБАЦ<br>ИСПОСТАВА КОСТОЛАЦ     |
| 19 | БОРСКИ      | БОР       | ИСПОСТАВА НЕГОТИН<br>ИСПОСТАВА МАЈДАНПЕК<br>ИСПОСТАВА КЛАДОВО<br>КАНЦЕЛАРИЈА ДОЊИ МИЛАНОВАЦ   |
| 20 | ЗАЈЕЧАРСКИ  | ЗАЈЕЧАР   | ИСПОСТАВА КЊАЖЕВАЦ<br>ИСПОСТАВА СОКО БАЊА<br>ИСПОСТАВА БОЉЕВАЦ  |
| 21 | НИШАВСКИ    | НИШ       | ИСПОСТАВА МЕРОШИНА<br>ИСПОСТАВА СВРЉИГ<br>ИСПОСТАВА ГАЏИН ХАН<br>ИСПОСТАВА ДОЉЕВАЦ<br>ИСПОСТАВА НИШКА БАЊА<br>СЛУЖБА АЛЕКСИНАЦ<br>ИСПОСТАВА РАЖАЊ |
| 22 | ТОПЛИЧКИ    | ПРОКУПЉЕ  | ИСПОСТАВА БЛАЦЕ<br>ИСПОСТАВА КУРШУМЛИЈА<br>ИСПОСТАВА ЖИТОРАЂА   |
| 23 | ПИРОТСКИ    | ПИРОТ     | ИСПОСТАВА ДИМИТРОВГРАД<br>ИСПОСТАВА БАБУШНИЦА<br>ИСПОСТАВА БЕЛА ПАЛАНКА   |
| 24 | ЈАБЛАНИЧКИ  | ЛЕСКОВАЦ  | ИСПОСТАВА БОЈНИК<br>ИСПОСТАВА ВЛАСОТИНЦЕ<br>ИСПОСТАВА ЛЕБАНЕ<br>ИСПОСТАВА МЕДВЕЂА   |
| 25 | ПЧИЊСКИ     | ВРАЊЕ     | ИСПОСТАВА ТРГОВИШТЕ<br>ИСПОСТАВА БУЈАНОВАЦ<br>ИСПОСТАВА ПРЕШЕВО<br>ИСПОСТАВА СУРДУЛИЦА<br>ИСПОСТАВА БОСИЛЕГРАД<br>ИСПОСТАВА ВЛАДИЧИН ХАН          |

**РЕГИОН КОСОВА И МЕТОХИЈЕ**

|    |                     |                    |  |
|----|---------------------|--------------------|--|
| 30 | КОСОВСКО-ПОМОРАВСКИ | ЃЊИЛАНЕ            | ИСПОСТАВА РАНИЛУГ<br>ИСПОСТАВА ПАРТЕШ<br>КАНЦЕЛАРИЈА КЛОКОТ<br>КАНЦЕЛАРИЈА КОСОВСКА КАМЕНИЦА   |
| 26 | КОСОВСКИ            | ПРИШТИНА           | ИСПОСТАВА ШТРПЦЕ<br>ИСПОСТАВА ГРАЧАНИЦА<br>КАНЦЕЛАРИЈА КОСОВО ПОЉЕ   |
| 27 | ПЕЋКИ               | ПЕЋ                | /  |
| 28 | ПРИЗРЕНСКИ          | ПРИЗРЕН            | /  |
| 29 | КОСОВСКО-МИТРОВАЧКИ | КОСОВСКА МИТРОВИЦА | ИСПОСТАВА ЗВЕЧАН<br>ИСПОСТАВА ЗУБИН ПОТОК<br>ИСПОСТАВА ЛЕПОСАВИЋ<br>КАНЦЕЛАРИЈА ПРИЛУЖЈЕ<br>КАНЦЕЛАРИЈА СУВО ГРЛО<br>КАНЦЕЛАРИЈА ОСОЈАНЕ |

# T1 НЕЗАПОСЛЕНОСТ, ПРИЈАВЉЕНЕ ПОТРЕБЕ И ЗАПОШЉАВАЊЕ ОД 2007. ДО 2025.

## UNEMPLOYMENT, VACANCIES AND EMPLOYMENT FROM 2007 TO 2025

| Година<br>Year | Незапослена лица<br>Unemployed persons |               | Незапослена лица (просек)<br>Unemployed persons (average) |               |                 |               | Новопријављени на евиденцији<br>Newly registered |               | Брисани и престанак вођења евиденције<br>Deleted from the register and discontinued record keeping |               | Пријављене потребе за радницима<br>Registered vacancies |                       |                      | Запошљавање са евиденције<br>Employed from the register |  |
|----------------|--|---------------|---|---------------|-----------------|---------------|--|---------------|--|---------------|---|-----------------------|----------------------|---|--|
|                | Укупно<br>Total                        | Жене<br>Women | Укупно<br>Total   | Жене<br>Women | Укупно<br>Total | Жене<br>Women | Укупно<br>Total                                  | Жене<br>Women | Укупно<br>Total  | Жене<br>Women | Укупно<br>Total   | Укупно<br>Total       | Жене<br>Women        |   |  |
| 2007           | 850.004                                | 457.762       | 419.397   | 244.709       | 71.334          | ...           | 30.791   | 14.935        | 32.841   | 16.595        | 758.832   | 190.457 <sup>3)</sup> | 99.379 <sup>3)</sup> |   |  |
| 2008           | 755.935                                | 408.767       | 360.030   | 212.525       | 72.719          | ...           | 34.293   | 16.923        | 31.774   | 15.764        | 790.261   | 186.196 <sup>3)</sup> | 98.239 <sup>3)</sup> |   |  |
| 2009           | 746.605                                | 397.230       | 280.858   | 168.619       | 85.695          | 34.480        | 40.299   | 19.636        | 31.431   | 15.891        | 560.206 <sup>1)</sup>                                   | 156.344 <sup>3)</sup> | 85.430 <sup>3)</sup> |   |  |
| 2010           | 744.222                                | 390.516       | 267.979   | 158.988       | 81.896          | 34.068        | 39.105   | 18.953        | 34.993   | 17.135        | 94.320 <sup>1)</sup>                                    | 140.588 <sup>3)</sup> | 75.544 <sup>3)</sup> |   |  |
| 2011           | 752.838                                | 393.386       | 275.039   | 161.484       | 64.776          | 28.642        | 40.461   | 19.552        | 43.600   | 20.940        | 61.962  | 183.452               | 95.360               |   |  |
| 2012           | 761.834                                | 394.993       | 270.256   | 156.779       | 61.633          | 28.052        | 40.119   | 19.490        | 47.219   | 22.291        | 55.931  | 205.297               | 106.558              |   |  |
| 2013           | 774.890                                | 395.985       | 267.884   | 153.143       | 67.798          | 31.102        | 38.588   | 18.755        | 50.839   | 24.097        | 44.281  | 214.508               | 113.112              |   |  |
| 2014           | 767.435                                | 391.279       | 264.683   | 150.676       | 60.930          | 28.635        | 36.013   | 17.538        | 53.147   | 25.360        | 42.281  | 232.280               | 122.491              |   |  |
| 2015           | 743.158                                | 380.274       | 252.079   | 145.317       | 52.628          | 24.134        | 37.719   | 18.251        | 58.496   | 27.516        | 72.390  | 246.796               | 126.660              |   |  |
| 2016           | 713.153                                | 367.096       | 238.874   | 136.099       | 42.423          | 19.284        | 36.249   | 17.780        | 60.502   | 28.832        | 71.851  | 265.111               | 137.304              |   |  |
| 2017           | 650.573                                | 339.048       | 215.875   | 124.482       | 37.607          | 17.262        | 32.639   | 16.411        | 62.399   | 30.151        | 80.444  | 268.497               | 138.152              |   |  |
| 2018           | 583.099                                | 308.490       | 192.195   | 112.202       | 37.666          | 17.635        | 32.622   | 16.683        | 49.555   | 24.985        | 92.035  | 261.720               | 139.117              |   |  |
| 2019           | 529.508                                | 286.872       | 228.683   | 131.950       | 35.480          | 17.010        | 31.018   | 16.045        | 30.487   | 15.552        | 93.817  | 243.373               | 131.562              |   |  |
| 2020           | 509.179                                | 281.219       | 261.447   | 149.948       | 32.429          | 16.325        | 27.637   | 14.457        | 22.947   | 11.829        | 62.395  | 208.096               | 114.477              |   |  |
| 2021           | 512.844                                | 285.323       | 281.732   | 161.214       | 32.538          | 17.303        | 30.891   | 16.328        | 23.926   | 12.460        | 82.822  | 220.638               | 124.933              |   |  |
| 2022           | 448.618                                | 251.414       | 252.278   | 145.356       | 30.800          | 15.942        | 25.160   | 13.374        | 23.740   | 12.760        | 164.503   | 198.024               | 115.756              |   |  |
| 2023           | 404.977                                | 227.396       | 229.474   | 132.474       | 29.025          | 15.199        | 22.668   | 12.049        | 21.316   | 11.443        | 172.411   | 167.146               | 97.253               |   |  |
| 2024           | 371.187                                | 208.531       | 214.743   | 123.555       | 28.047          | 15.080        | 20.120   | 10.799        | 18.488   | 9.936         | 223.169   | 150.442               | 87.346               |   |  |
| 2025           | 346.459                                | 194.841       | 202.256   | 115.958       | 29.076          | 16.155        | 19.662   | 10.615        | 18.268   | 8.802         | 169.070   | 135.800               | 79.619               |   |  |

1) Национална служба за запошљавање води евиденцију о пријављеним потребама за запошљавањем које подносе послодавци који имају слободне послове у земљи и иностранству у складу са чланом 93. Закона о запошљавању и осигурању за случај незапослености („Службени гласник РС”, бр. 36/2009).

Подаци од ДЕЦЕМБРА 2009. године о броју пријављених потреба за запошљавањем нису упоређиви са подацима из периода пре усвајања новог Закона.

1) The National Employment Service keeps records of the requests for jobmatching services by employers who have vacancies in the country and abroad, in accordance with Article 93 of the Law on Employment and Unemployment Insurance (Official Gazette of the Republic of Serbia, No. 36/2009).

The data on the number of requests for jobmatching services from DECEMBER 2009 onward are not comparable with the data prior to adoption of the new Law.

2) Национална служба за запошљавање до ДЕЦЕМБРА 2010. године податке о запошљавању водила на основу поднетих Е-3Пријава о заснивању-престанку радног односа (Закон о евиденцијама у области рада („Сл. гласник СРЈ”, бр. 46/96)) достављених од стране послодавца Националној служби. Од ДЕЦЕМБРА 2010. године подаци о запошљавању се преузимају од Републичког завода за здравствено осигурање.

2) Until DECEMBER 2010, the National Employment Service calculated employment figures on the basis of the number of reports filed by employers on the establishment of labour relation with a worker (Law on Records in the Field of Employment, Official Gazette of FRY, No. 46/96). Since DECEMBER 2010, the data on employment have been obtained from the National Health Insurance Fund.

3) Због промена начина добијања података о запошљавању (евиденцијској), извршена је ретроактивна корекција података у складу са новом процедуром због упоређивости временских серија.

3) As a result of the change in the way the data on employment is obtained (see footnote 2), the figures have been retroactively adjusted in accordance with the new procedure in order to ensure the comparability of time series.

Графикон бр. 1 - Опште карактеристике незапослености од 2007. до 2025.



Графикон бр. 2 - Новопријављени, корисници новчане накнаде и брисани и престанак вођења евиденције од 2007. до 2028.

Chart No. 2 - The newly registered, unemployment benefit recipients and removal from the register and discontinuation of records from 2007 to 2025

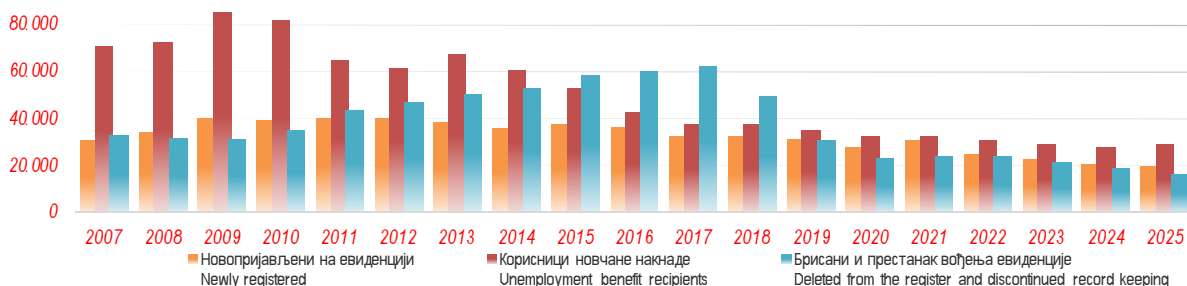

| Садржај   | Укупно<br>Total | Жене<br>Women | Без основног образовања<br>No education   |               | Ниво 1<br>Level 1 |               | Ниво 2<br>Level 2 |               | Ниво 3<br>Level 3 |               | Ниво 4 - средње стручно<br>Level 4 - secondary vocational |               | Ниво 4 - средње гимназијско образовање<br>Level 4 - secondary general education |               | Ниво 5<br>Level 5 |               | Ниво 6.1 - OCC<br>Level 6.1 - BApS |               | Ниво 6.1 - OAC<br>Level 6.1 - BAoS |               | Ниво 6.2 - CCC<br>Level 6.2 - SApS |               | Ниво 6.2 - OAC<br>Level 6.2 - BAoS |               | Ниво 7.1 - MCC<br>Level 7.1 - MSpS |               | Ниво 7.1 - MAC / IAC<br>Level 7.1 - MACS / IACS |               | Ниво 7.2 - CAC<br>Level 7.2 - SAoS |               | Ниво 8 - JC<br>Level 8 - DoCS |               | Contents  |                 |               |
|---|-----------------|---------------|---|---------------|-------------------|---------------|-------------------|---------------|-------------------|---------------|---|---------------|---|---------------|-------------------|---------------|------------------------------------|---------------|------------------------------------|---------------|------------------------------------|---------------|------------------------------------|---------------|------------------------------------|---------------|---|---------------|------------------------------------|---------------|-------------------------------|---------------|---|-----------------|---------------|
|   |                 |               | Укупно<br>Total                           | Жене<br>Women | Укупно<br>Total   | Жене<br>Women | Укупно<br>Total   | Жене<br>Women | Укупно<br>Total   | Жене<br>Women | Укупно<br>Total   | Жене<br>Women | Укупно<br>Total   | Жене<br>Women | Укупно<br>Total   | Жене<br>Women | Укупно<br>Total                    | Жене<br>Women | Укупно<br>Total                    | Жене<br>Women | Укупно<br>Total                    | Жене<br>Women | Укупно<br>Total                    | Жене<br>Women | Укупно<br>Total                    | Жене<br>Women | Укупно<br>Total                                 | Жене<br>Women | Укупно<br>Total                    | Жене<br>Women | Укупно<br>Total               | Жене<br>Women |   | Укупно<br>Total | Жене<br>Women |
|   |                 |               | Незапослена лица крајем претходног месеца | 345.711       | 193.420           | 19.656        | 10.535            | 94.332        | 52.448            | 7.869         | 3.993   | 71.854        | 33.060  | 89.433        | 52.875            | 13.528        | 8.476                              | 2.358         | 863                                | 11.574        | 7.727                              | 4.976         | 3.322                              | 848           | 552                                | 11.805        | 7.905   | 445           | 307                                | 16.491        | 11.039                        | 362           |   | 222             | 180           |
| Новопријављена лица у извештајном месецу          | 19.406          | 10.519        | 929                                       | 496           | 3.732             | 1.976         | 294               | 133           | 4.101             | 1.731         | 5.577   | 3.122         | 795   | 482           | 139               | 48            | 900                                | 570           | 300                                | 196           | 50                                 | 32            | 1.111                              | 686           | 37                                 | 28            | 1.410   | 997           | 28                                 | 21            | 3                             | 1             | Newly registered persons                                  |                 |               |
| Први пут се пријављују на евиденцију              | 3.783           | 1.971         | 346                                       | 169           | 546               | 259           | 26                | 12            | 561               | 227           | 1.127   | 582           | 255   | 150           | 26                | 3             | 165                                | 105           | 59                                 | 32            | 4                                  | 1             | 364                                | 219           | 6                                  | 5             | 291   | 202           | 5                                  | 4             | 2                             | 1             | First-time registered at NES Unemployment Register        |                 |               |
| Без претходног радног искуства                    | 11.564          | 6.229         | 711                                       | 395           | 2.421             | 1.303         | 152               | 62            | 2.112             | 830           | 3.155   | 1.720         | 524   | 306           | 73                | 26            | 504                                | 308           | 182                                | 120           | 30                                 | 17            | 748                                | 467           | 27                                 | 21            | 902   | 639           | 21                                 | 15            | 2                             | 0             | No previous work experience                               |                 |               |
| Запослени са евиденције                           | 13.644          | 7.888         | 193                                       | 95            | 3.486             | 1.913         | 630               | 325           | 3.648             | 1.878         | 2.779   | 1.664         | 1.077   | 665           | 29                | 16            | 174                                | 131           | 208                                | 161           | 33                                 | 21            | 383                                | 292           | 85                                 | 58            | 877   | 639           | 32                                 | 24            | 10                            | 6             | Recruited from the NES Unemployment Register              |                 |               |
| Брисани и престанак евиденције                    | 16.981          | 9.120         | 835                                       | 425           | 3.373             | 1.790         | 291               | 147           | 3.679             | 1.505         | 4.832   | 2.700         | 708   | 406           | 125               | 44            | 744                                | 506           | 269                                | 176           | 56                                 | 35            | 811                                | 541           | 41                                 | 29            | 1.190   | 801           | 19                                 | 10            | 8                             | 5             | Deleted from the register and discontinued record keeping |                 |               |
| Незапослени крајем извештајног месеца             | 342.479         | 191.641       | 19.573                                    | 10.536        | 93.530            | 51.954        | 7.777             | 3.931         | 71.044            | 32.724        | 88.562  | 52.428        | 13.322  | 8.362         | 2.346             | 857           | 11.477                             | 7.613         | 4.936                              | 3.297         | 818                                | 536           | 11.812                             | 7.835         | 429                                | 296           | 16.316  | 10.955        | 368                                | 229           | 169                           | 88            | Unemployed persons  |                 |               |
| Од укупно незапослених - први пут траже запослење | 202.689         | 115.323       | 15.304                                    | 8.908         | 62.881            | 37.261        | 3.555             | 1.916         | 36.027            | 16.349        | 48.927  | 27.878        | 8.303   | 5.064         | 903               | 345           | 6.055                              | 3.890         | 2.224                              | 1.415         | 451                                | 277           | 8.014                              | 5.280         | 265                                | 181           | 9.522   | 6.410         | 171                                | 105           | 87                            | 44            | First-time job seekers                                    |                 |               |
| Тражиоци запослења                                | 381.778         | 218.342       | 23.605                                    | 13.452        | 106.053           | 60.404        | 8.883             | 4.528         | 78.349            | 37.073        | 97.860  | 59.017        | 14.748  | 9.389         | 2.584             | 942           | 12.462                             | 8.416         | 5.291                              | 3.563         | 884                                | 591           | 12.521                             | 8.434         | 460                                | 321           | 17.508  | 11.871        | 388                                | 243           | 182                           | 98            | Job seekers   |                 |               |
| Незапослена лица                                  | 342.479         | 191.641       | 19.573                                    | 10.536        | 93.530            | 51.954        | 7.777             | 3.931         | 71.044            | 32.724        | 88.562  | 52.428        | 13.322  | 8.362         | 2.346             | 857           | 11.477                             | 7.613         | 4.936                              | 3.297         | 818                                | 536           | 11.812                             | 7.835         | 429                                | 296           | 16.316  | 10.955        | 368                                | 229           | 169                           | 88            | Unemployed persons  |                 |               |
| Привремено неспособни или неспремни за рад        | 35.637          | 24.465        | 3.983                                     | 2.891         | 12.237            | 8.319         | 1.080             | 585           | 7.010             | 4.234         | 7.513   | 4.563         | 957   | 737           | 219               | 76            | 859                                | 709           | 312                                | 232           | 52                                 | 48            | 532                                | 472           | 17                                 | 16            | 849   | 671           | 10                                 | 7             | 7                             | 5             | Persons temporarily incapable or unavailable to work      |                 |               |
| Мировање права по Закону                          | 583             | 297           | 18  | 5             | 111               | 51            | 11                | 8             | 118               | 48            | 189   | 101           | 24  | 13            | 8                 | 3             | 21                                 | 11            | 6                                  | 6             | 2                                  | 1             | 23                                 | 15            | 1                                  | 0             | 51  | 35            | 0                                  | 0             | 0                             | 0             | Persons whose rights stipulated by the Law are suspended  |                 |               |
| Запослени који траже промену запослења            | 840             | 588           | 5   | 4             | 29                | 16            | 4                 | 1             | 71                | 27            | 166   | 121           | 12  | 10            | 3                 | 5             | 79                                 | 64            | 31                                 | 25            | 12                                 | 6             | 127                                | 94            | 12                                 | 8             | 269   | 196           | 10                                 | 7             | 5                             | 4             | Persons seeking to change their job                       |                 |               |
| Друга лица која траже запослење                   | 2.239           | 1.351         | 26  | 16            | 146               | 64            | 11                | 3             | 106               | 40            | 1.430   | 903           | 43  | 267           | 3                 | 1             | 26                                 | 19            | 6                                  | 3             | 0                                  | 0             | 23                                 | 14            | 0                                  | 0             | 23  | 14            | 0                                  | 1             | 1                             | 1             | Other job seekers   |                 |               |

Графикон бр. 3 Структура незапослених лица према нивоу квалификације

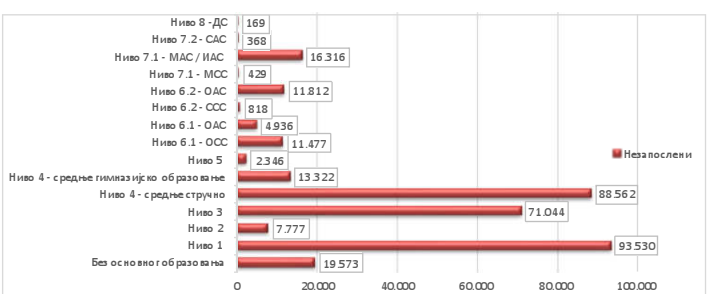

Графикон бр. 4 Структура незапослених лица према нивоу квалификације и полу

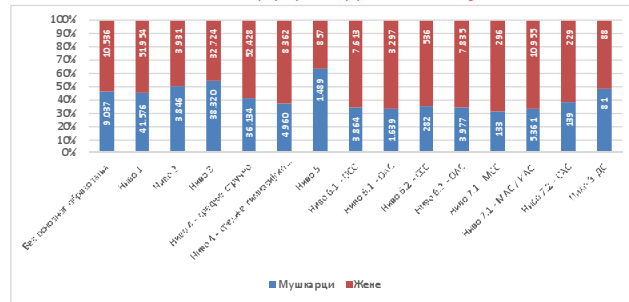

Графикон бр. 5 Број новопријављених лица према нивоу квалификације

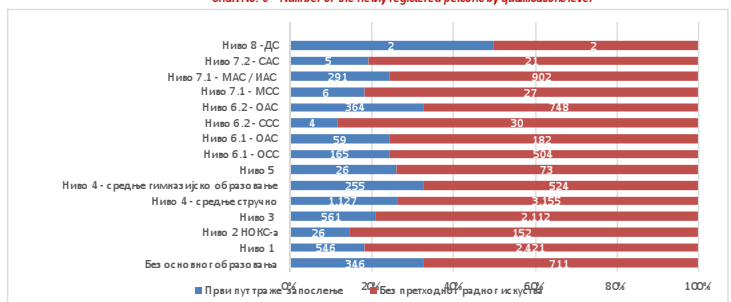

| Садржај                               | Месец<br>Month | Укупно<br>Total | Жене<br>Women | Без основног образовања<br>No education |               | Ниво 1<br>Level 1 |               | Ниво 2<br>Level 2 |               | Ниво 3<br>Level 3 |               | Ниво 4 - средње стручно<br>Level 4 - secondary vocational |               | Ниво 4 - средње гимназијско образовање<br>Level 4 - secondary general education |               | Ниво 5<br>Level 5 |               | Ниво 6.1 - OCC<br>Level 6.1 - BApS |               | Ниво 6.1 - OAC<br>Level 6.1 - BAoS |               | Ниво 6.2 - CCC<br>Level 6.2 - SApS |               | Ниво 6.2 - OAC<br>Level 6.2 - BAoS |               | Ниво 7.1 - MCC<br>Level 7.1 - MSpS |               | Ниво 7.1 - MAC / IAC<br>Level 7.1 - MACS / IACS |               | Ниво 7.2 - CAC<br>Level 7.2 - SAoS |               | Ниво 8 - JC<br>Level 8 - DoCS |               | Contents  |                 |               |
|---------------------------------------|----------------|-----------------|---------------|---|---------------|-------------------|---------------|-------------------|---------------|-------------------|---------------|---|---------------|---|---------------|-------------------|---------------|------------------------------------|---------------|------------------------------------|---------------|------------------------------------|---------------|------------------------------------|---------------|------------------------------------|---------------|---|---------------|------------------------------------|---------------|-------------------------------|---------------|---|-----------------|---------------|
|                                       |                |                 |               | Укупно<br>Total                         | Жене<br>Women | Укупно<br>Total   | Жене<br>Women | Укупно<br>Total   | Жене<br>Women | Укупно<br>Total   | Жене<br>Women | Укупно<br>Total   | Жене<br>Women | Укупно<br>Total   | Жене<br>Women | Укупно<br>Total   | Жене<br>Women | Укупно<br>Total                    | Жене<br>Women | Укупно<br>Total                    | Жене<br>Women | Укупно<br>Total                    | Жене<br>Women | Укупно<br>Total                    | Жене<br>Women | Укупно<br>Total                    | Жене<br>Women | Укупно<br>Total                                 | Жене<br>Women | Укупно<br>Total                    | Жене<br>Women | Укупно<br>Total               | Жене<br>Women |   | Укупно<br>Total | Жене<br>Women |
|                                       |                |                 |               | Незапослена лица                        | IV 2026       | 342.479           | 191.641       | 19.573            | 10.536        | 93.530            | 51.954        | 7.777   | 3.931         | 71.044  | 32.724        | 88.562            | 52.428        | 13.322                             | 8.362         | 2.346                              | 857           | 11.477                             | 7.613         | 4.936                              | 3.297         | 818                                | 536           | 11.812  | 7.835         | 429                                | 296           | 16.316                        | 10.955        |   | 368             | 229           |
|                                       | IV 2025        | 356.432         | 200.179       | 18.931                                  | 10.247        | 99.489            | 55.299        | 8.585             | 4.378         | 73.866            | 34.113        | 91.018  | 54.456        | 14.299  | 8.938         | 2.561             | 944           | 11.946                             | 7.995         | 5.250                              | 3.489         | 890                                | 590           | 11.553                             | 7.731         | 374                                | 255           | 17.132  | 11.426        | 380                                | 230           | 158                           | 88            |   |                 |               |
|                                       | Index          | 96,1            | 95,7          | 104,6                                   | 102,8         | 94,0              | 94,0          | 96,2              | 95,9          | 97,3              | 96,3          | 96,7  | 96,3          | 96,7  | 96,5          | 95,4              | 93,8          | 97,0                               | 96,2          | 95,8                               | 96,1          | 90,4                               | 98,2          | 101,7                              | 100,6         | 108,5                              | 111,0         | 96,8  | 97,2          | 96,6                               | 98,1          | 114,5                         | 110,0         | 107,0   | 100,0           |               |
| Први пут траже запослење              | IV 2026        | 202.689         | 115.323       | 15.304                                  | 8.908         | 62.881            | 37.261        | 3.555             | 1.916         | 36.027            | 16.349        | 48.927  | 27.878        | 8.303   | 5.064         | 903               | 345           | 6.055                              | 3.890         | 2.224                              | 1.415         | 451                                | 277           | 8.014                              | 5.280         | 265                                | 181           | 9.522   | 6.410         | 171                                | 105           | 87                            | 44            | First-time job seekers                                    |                 |               |
|                                       | IV 2025        | 206.271         | 118.283       | 14.626                                  | 8.666         | 65.541            | 39.134        | 3.828             | 2.107         | 36.490            | 16.674        | 48.985  | 28.103        | 8.582   | 5.249         | 947               | 368           | 6.240                              | 4.043         | 2.321                              | 1.473         | 499                                | 314           | 7.878                              | 5.247         | 242                                | 163           | 9.839   | 6.595         | 177                                | 107           | 76                            | 40            |   |                 |               |
|                                       | Index          | 98,3            | 97,5          | 104,6                                   | 102,8         | 95,9              | 95,2          | 92,9              | 90,9          | 90,7              | 90,1          | 96,7  | 96,5          | 95,4  | 93,8          | 97,0              | 96,2          | 95,8                               | 96,1          | 90,4                               | 98,2          | 101,7                              | 100,6         | 108,5                              | 111,0         | 96,8                               | 97,2          | 96,6  | 98,1          | 114,5                              | 110,0         | 107,0                         | 100,0         |   |                 |               |
| Новопријављени на евиденцију          | IV 2026        | 19.406          | 10.519        | 929                                     | 496           | 3.732             | 1.976         | 294               | 133           | 4.101             | 1.731         | 5.577   | 3.122         | 795   | 482           | 139               | 48            | 900                                | 570           | 300                                | 196           | 50                                 | 32            | 1.111                              | 686           | 37                                 | 28            | 1.410   | 997           | 28                                 | 21            | 3                             | 1             | Newly registered persons in the unemployment register     |                 |               |
|                                       | IV 2025        | 19.179          | 10.394        | 958                                     | 469           | 3.715             | 1.963         | 326               | 141           | 4.127             | 1.727         | 5.469   | 3.100         | 857   | 521           | 157               | 40            | 814                                | 548           | 321                                | 208           | 53                                 | 37            | 1.002                              | 692           | 37                                 | 27            | 1.309   | 901           | 24                                 | 15            | 10                            | 5             |   |                 |               |
|                                       | Index          | 101,2           | 101,2         | 97,0                                    | 105,8         | 100,5             | 100,7         | 90,2              | 94,5          | 99,4              | 100,2         | 102,0   | 100,7         | 96,8  | 92,5          | 88,5              | 120,0         | 110,6                              | 104,0         | 93,5                               | 94,2          | 94,3                               | 86,5          | 110,9                              | 99,1          | 100,0                              | 103,7         | 107,7   | 107,7         | 116,7                              | 140,0         | 30,0                          | 20,0          |   |                 |               |
| Запослени са евиденције               | IV 2026        | 13.644          | 7.888         | 193                                     | 95            | 3.486             | 1.913         | 630               | 325           | 3.648             | 1.878         | 2.779   | 1.664         | 1.077   | 665           | 29                | 16            | 174                                | 131           | 208                                | 161           | 33                                 | 21            | 383                                | 292           | 85                                 | 58            | 877   | 639           | 32                                 | 24            | 10                            | 6             | Persons recruited from the unemployment register          |                 |               |
|                                       | IV 2025        | 11.474          | 6.434         | 206                                     | 83            | 2.420             | 1.353         | 533               | 244           | 3.349             | 1.709         | 2.289   | 1.351         | 860   | 534           | 30                | 10            | 148                                | 109           | 165                                | 128           | 21                                 | 12            | 435                                | 314           | 66                                 | 45            | 730   | 525           | 19                                 | 15            | 3                             | 2             |   |                 |               |
|                                       | Index          | 118,9           | 122,6         | 93,7                                    | 114,5         | 133,1             | 141,4         | 118,2             | 133,2         | 108,9             | 108,9         | 121,4   | 123,2         | 125,2   | 124,5         | 96,7              | 160,0         | 117,6                              | 120,2         | 124,1                              | 125,8         | 157,1                              | 175,0         | 88,0                               | 93,0          | 128,8                              | 128,9         | 120,1   | 121,7         | 168,4                              | 160,0         | 333,3                         | 300,0         |   |                 |               |
| Брисани и престанак већења евиденције | IV 2026        | 16.981          | 9.120         | 835                                     | 425           | 3.373             | 1.790         | 291               | 147           | 3.679             | 1.505         | 4.832   | 2.700         | 708   | 406           | 125               | 44            | 744                                | 506           | 269                                | 176           | 56                                 | 35            | 811                                | 541           | 41                                 | 29            | 1.190   | 801           | 19                                 | 10            | 8                             | 5             | Deleted from the register and discontinued record keeping |                 |               |
|                                       | IV 2025        | 16.564          | 8.649         | 867                                     | 442           | 3.574             | 1.737         | 311               | 153           | 3.569             | 1.451         | 4.549   | 2.479         | 647   | 375           | 117               | 37            | 666                                | 465           | 252                                | 162           | 46                                 | 24            | 856                                | 570           | 28                                 | 21            | 1.053   | 716           | 22                                 | 14            | 7                             | 3             |   |                 |               |
|                                       | Index          | 102,5           | 105,4         | 96,3                                    |               |                   |               |                   |               |                   |               |   |               |   |               |                   |               |                                    |               |                                    |               |                                    |               |                                    |               |                                    |               |   |               |                                    |               |                               |               |   |                 |               |

| Ниво квалификације<br>Qualification level                                       | Незапослена лица<br>Unemployed persons |                | Новопријављени<br>Newly registered |               | Пријављене потребе за запошљавањем<br>Requests for jobmatching services in vacancy filling |                               |                        | Запослени са евиденције<br>Recruited from the register |               |
|---|--|----------------|------------------------------------|---------------|--|-------------------------------|------------------------|--|---------------|
|   | Укупно<br>Total                        | Жене<br>Women  | Укупно<br>Total                    | Жене<br>Women | Укупно<br>Total  | Неодређено<br>Indefinite term | Одређено<br>Fixed-term | Укупно<br>Total  | Жене<br>Women |
| Без основног образовања<br>No education   | 19.573                                 | 10.536         | 929                                | 496           | 966  | 347                           | 600                    | 193  | 95            |
| Ниво 1<br>Level 1   | 93.530                                 | 51.954         | 3.732                              | 1.976         | 7.243  | 1.705                         | 5.426                  | 3.486  | 1.913         |
| Ниво 2<br>Level 2   | 7.777                                  | 3.931          | 294                                | 133           | 574  | 122                           | 451                    | 630  | 325           |
| Ниво 3<br>Level 3   | 71.044                                 | 32.724         | 4.101                              | 1.731         | 2.716  | 718                           | 1.890                  | 3.648  | 1.878         |
| Ниво 4 - средње стручно<br>Level 4 - secondary vocational education             | 88.562                                 | 52.428         | 5.577                              | 3.122         | 763  | 200                           | 503                    | 2.779  | 1.664         |
| Ниво 4 - средње гимназијско образовање<br>Level 4 - secondary general education | 13.322                                 | 8.362          | 795                                | 482           | 1.546  | 927                           | 594                    | 1.077  | 665           |
| Ниво 5<br>Level 5   | 2.346                                  | 857            | 139                                | 48            | 57   | 37                            | 20                     | 29   | 16            |
| Ниво 6.1 - OCC<br>Level 6.1 - VAPs  | 11.477                                 | 7.613          | 900                                | 570           | 98   | 13                            | 70                     | 174  | 131           |
| Ниво 6.1 - OAC<br>Level 6.1 - VAcS  | 4.936                                  | 3.297          | 300                                | 196           | 312  | 50                            | 244                    | 208  | 161           |
| Ниво 6.2 - CCC<br>Level 6.2 - SApS  | 818                                    | 536            | 50                                 | 32            | 8  | 4                             | 4                      | 33   | 21            |
| Ниво 6.2 - OAC<br>Level 6.2 - VAcS  | 11.812                                 | 7.835          | 1.111                              | 686           | 542  | 160                           | 257                    | 383  | 292           |
| Ниво 7.1 - MCC<br>Level 7.1 - MAPS  | 429                                    | 296            | 37                                 | 28            | 9  | 2                             | 6                      | 85   | 58            |
| Ниво 7.1 - MAC / IAC<br>Level 7.1 - MACS / IAcS                                 | 16.316                                 | 10.955         | 1.410                              | 997           | 404  | 115                           | 258                    | 877  | 639           |
| Ниво 7.2 - CAC<br>Level 7.2 - SAcS  | 368                                    | 229            | 28                                 | 21            | 6  | 2                             | 4                      | 32   | 24            |
| Ниво 8 - DC<br>Level 8 - DAcS   | 169                                    | 88             | 3                                  | 1             | 2  | 0                             | 1                      | 10   | 6             |
| <b>Република Србија</b>   | <b>342.479</b>                         | <b>191.641</b> | <b>19.406</b>                      | <b>10.519</b> | <b>15.246</b>  | <b>4.402</b>                  | <b>10.328</b>          | <b>13.644</b>  | <b>7.888</b>  |

Графикон бр.6 - Структура незапослених лица према нивоу квалификације  
 Chart No. 6 - Structure of the unemployed by qualification level

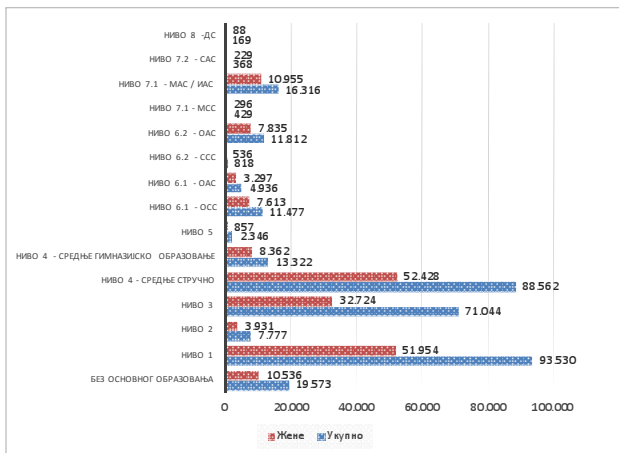

Графикон бр. 7 - Структура пријављених потреба за запошљавањем према нивоу квалификације  
 Chart No. 7 - Structure of the Recruited from the register by qualification level

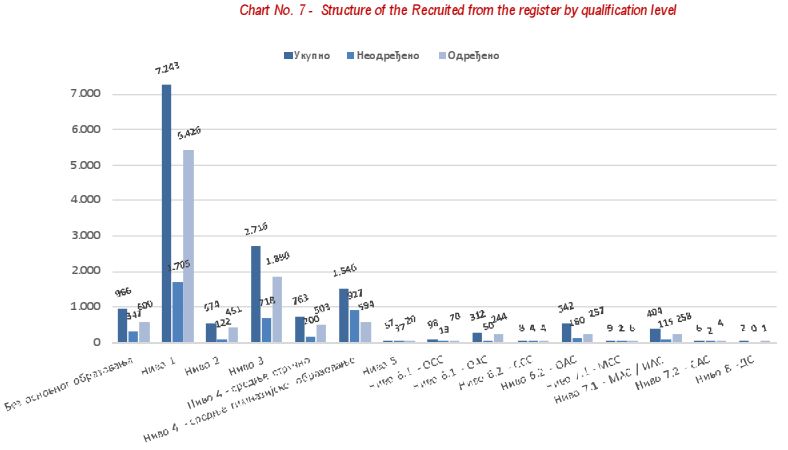

Графикон бр. 8 - Структура новопријављених лица према нивоу квалификације  
 Chart No. 8 - Structure of the newly registered by qualification level

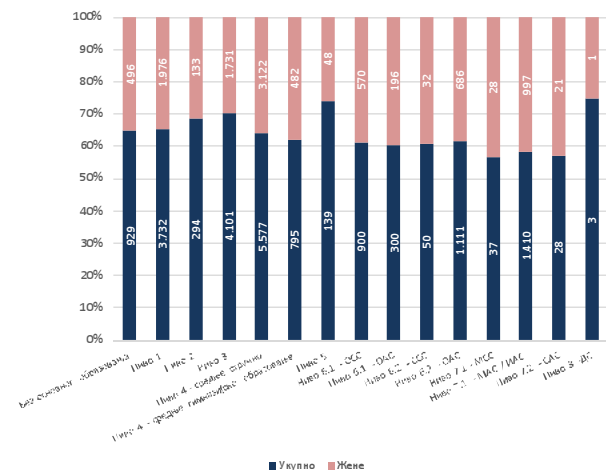

Графикон бр. 9 - Структура запослених са евиденције према нивоу квалификације  
 Chart No. 9 - Structure of the recruited from the register by qualification level

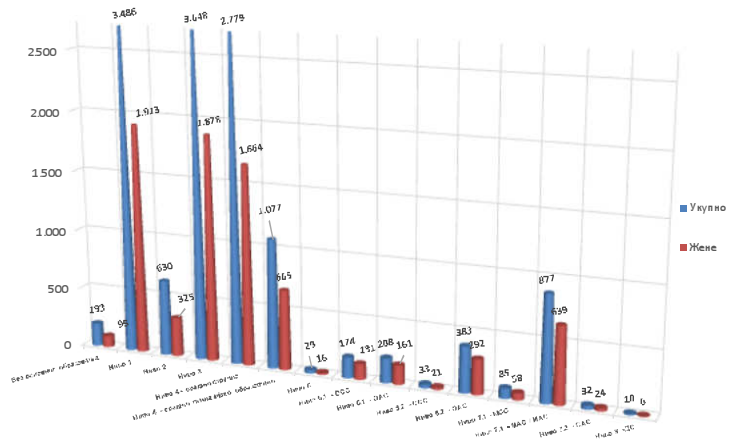

# T5 ПРЕГЛЕД НАЈТРАЖЕНИЈИХ ЗАНИМАЊА ПРЕМА ПРИЈАВЉЕНИМ ПОТРЕБАМА ТОКОМ АПРИЛА 2026. ГОДИНЕ

## OVERVIEW ACCORDING TO THE REQUESTS FOR JOBMATCHING SERVICES IN VACANCY FILLING DURING APRIL OF 2026.

| Шифра занимања<br>Occupation code | Назив занимања                                   | Број слободних послова<br>Number of vacancies | Шифра занимања<br>Occupation code | Назив занимања                                       | Број слободних послова<br>Number of vacancies |
|-----------------------------------|--|---|-----------------------------------|--|---|
| 3113.04                           | Електромонтерски оператер инсталације и опреме   | 1.000   | 3512.02                           | Асистент за комуникационе системе                    | 25  |
| 3139.04                           | Оператер на линијама за аутоматску производњу    | 553   | 2161.01                           | Архитекта  | 25  |
| 9329.10                           | Мануелни радник у индустрији                     | 454   | 8322.02                           | Возач доставних возила                               | 22  |
| 9112.03                           | Чистач просторија (хотела, канцеларија, тоалета) | 418   | 3113.07                           | Електротехничар                                      | 22  |
| 2512.02                           | Програмер  | 367   | 8342.01                           | Помоћни руковалац једноставним грађевинским машинама | 21  |
| 5120.03                           | Кувар  | 328   | 7531.08                           | Кројач   | 21  |
| 0310.03                           | Војник извиђач                                   | 326   | 7511.05                           | Месар  | 20  |
| 5223.04                           | Продавац у малопродаји                           | 303   | 7111.01                           | Градитељ кућа  | 20  |
| 7115.09                           | Тесар  | 288   | 3322.01                           | Агент комерцијалне продаје                           | 20  |
| 4321.03                           | Магационер                                       | 286   | 5132.01                           | Бариста  | 19  |
| 9412.03                           | Помоћни радник у кухињи                          | 252   | 3240.01                           | Ветеринарски техничар                                | 19  |
| 9621.03                           | Курир  | 207   | 8111.12                           | Рудар површинске експлоатације                       | 19  |
| 7112.02                           | Зидар  | 197   | 2521.03                           | Аналитичар базе података                             | 18  |
| 9329.06                           | Мануелни радник у прехранбеној индустрији        | 196   | 2529.05                           | Специјалиста за подршку у раду са апликацијама       | 18  |
| 7533.05                           | Шивач  | 181   | 2149.06                           | Инжењер безбедности и здравља на раду                | 18  |
| 7114.01                           | Армиращ  | 164   | 2342.03                           | Медицинска сестра васпитач                           | 17  |
| 2512.08                           | Стручњак за развој софтвера                      | 147   | 2146.07                           | Рударски инжењер                                     | 17  |
| 9312.01                           | Мануелни радник за нискоградњу                   | 130   | 1221.01                           | Директор маркетинга                                  | 17  |
| 9621.02                           | Достављач робе                                   | 124   | 9411.01                           | Припремач брзе хране                                 | 15  |
| 8332.04                           | Возач камиона                                    | 118   | 3213.03                           | Фармацеутски техничар                                | 15  |
| 4110.02                           | Административни службеник                        | 115   | 2145.04                           | Петрохемијски технолог                               | 15  |
| 2619.09                           | Правник  | 110   | 2330.29                           | Наставник српског језика                             | 15  |
| 3512.03                           | Асистент за корисничку подршку                   | 107   | 2330.16                           | Наставник математике                                 | 15  |
| 0310.01                           | Војник возач оклопних борбених возила            | 106   | 6113.02                           | Радник у стакленику/пластенику                       | 14  |
| 2144.20                           | Машински инжењер                                 | 105   | 9329.07                           | Мануелни радник у текстилној индустрији              | 14  |
| 0310.02                           | Војник диверзант                                 | 100   | 2151.01                           | Електроинжењер                                       | 14  |
| 0310.11                           | Војник падобранац                                | 100   | 5120.07                           | Помоћни куvara                                       | 13  |
| 7516.03                           | Сортирер дувана                                  | 98  | 8212.07                           | Монтер електронских склопова                         | 13  |
| 7222.06                           | Бравар   | 91  | 2250.01                           | Ветеринар  | 12  |
| 8331.01                           | Возач аутобуса                                   | 89  | 8160.01                           | Кондитор   | 11  |
| 5131.02                           | Конобар  | 89  | 4110.01                           | Административни оператер                             | 11  |
| 2631.03                           | Економиста                                       | 85  | 2330.05                           | Наставник енглеског језика                           | 11  |
| 7112.07                           | Помоћник зидара                                  | 78  | 7122.05                           | Помоћник керамичара                                  | 10  |
| 2529.02                           | Информатичар                                     | 77  | 7323.02                           | Графички радник за дораду и прераду                  | 10  |
| 7212.02                           | Заваривач-бравар                                 | 70  | 1212.02                           | Руководилац за планирање и развој људских ресурса    | 10  |
| 7212.05                           | Помоћник заваривача                              | 64  | 2514.04                           | Програмер апликација у IOS окружењу                  | 10  |
| 2342.01                           | Васпитач предшколске деце                        | 64  | 2523.01                           | Аналитичар мрежа (ИКТ)                               | 10  |
| 3321.01                           | Агент осигурања                                  | 56  | 2261.10                           | Стоматолог   | 10  |
| 3221.02                           | Медицинска сестра                                | 56  | 3112.05                           | Грађевински техничар                                 | 9   |
| 7512.07                           | Пекар  | 53  | 3251.05                           | Стоматолошка сестра                                  | 9   |
| 4222.01                           | Службеник у позивном центру                      | 50  | 2262.07                           | Фармацеут  | 9   |
| 5223.01                           | Продавац мешовите робе                           | 50  | 2330.02                           | Наставник биологије                                  | 9   |
| 7231.01                           | Ауто-механичар                                   | 49  | 8344.01                           | Вилушариста  | 8   |
| 7233.17                           | Механичар за рударске машине                     | 47  | 7114.03                           | Бетонирац  | 7   |
| 2166.04                           | Дигитални уметник                                | 45  | 8122.10                           | Поцинковач-шерардирер                                | 7   |
| 3115.01                           | Машински техничар                                | 43  | 2635.08                           | Социјални радник                                     | 7   |
| 5412.01                           | Полицајац  | 41  | 2634.04                           | Психолог   | 7   |
| 2142.02                           | Грађевински инжењер                              | 41  | 2141.05                           | Инжењер производње                                   | 6   |
| 1219.06                           | Пројект менаџер                                  | 38  | 2431.04                           | Менаџер производа                                    | 6   |
| 7411.02                           | Електричар                                       | 35  | 2152.08                           | Инжењер одржавања рачунарске опреме                  | 6   |
| 5414.02                           | Радник обезбеђења                                | 33  | 2330.22                           | Наставник рачунарства и информатике                  | 6   |
| 3313.02                           | Њиговођа   | 33  | 3322.02                           | Комерцијалиста                                       | 6   |
| 2611.01                           | Адвокат  | 31  | 2145.02                           | Истраживач у области прехранбене технологије         | 5   |
| 8321.01                           | Курир мотоциклиста                               | 30  | 2635.01                           | Водитељ случаја                                      | 5   |
| 9321.03                           | Ручни пакер амбалажирани робе                    | 28  | 2351.04                           | Педагог  | 5   |
| 2341.02                           | Наставник разредне наставе                       | 28  | 3112.09                           | Техничар грађевинских основних радова                | 4   |
| 4312.06                           | Службеник осигурања                              | 26  | 2341.01                           | Наставник предметне наставе у основном образовању    | 4   |
| 2211.01                           | Лекар  | 26  | 2431.05                           | Стручњак за маркетинг                                | 4   |
| 9329.05                           | Мануелни радник у преради дрвета                 | 25  | 3422.11                           | Тренинг за кошарку                                   | 4   |
| 7413.01                           | Електромонтер инсталација и мрежа                | 25  | 5165.01                           | Инструктор вожње                                     | 3   |

Графикон бр. 10 Занимања са највећим бројем пријављених потреба за запошљавањем  
Chart No. 10 - Occupations with the highest number of requests for jobmatching services in vacancy filling

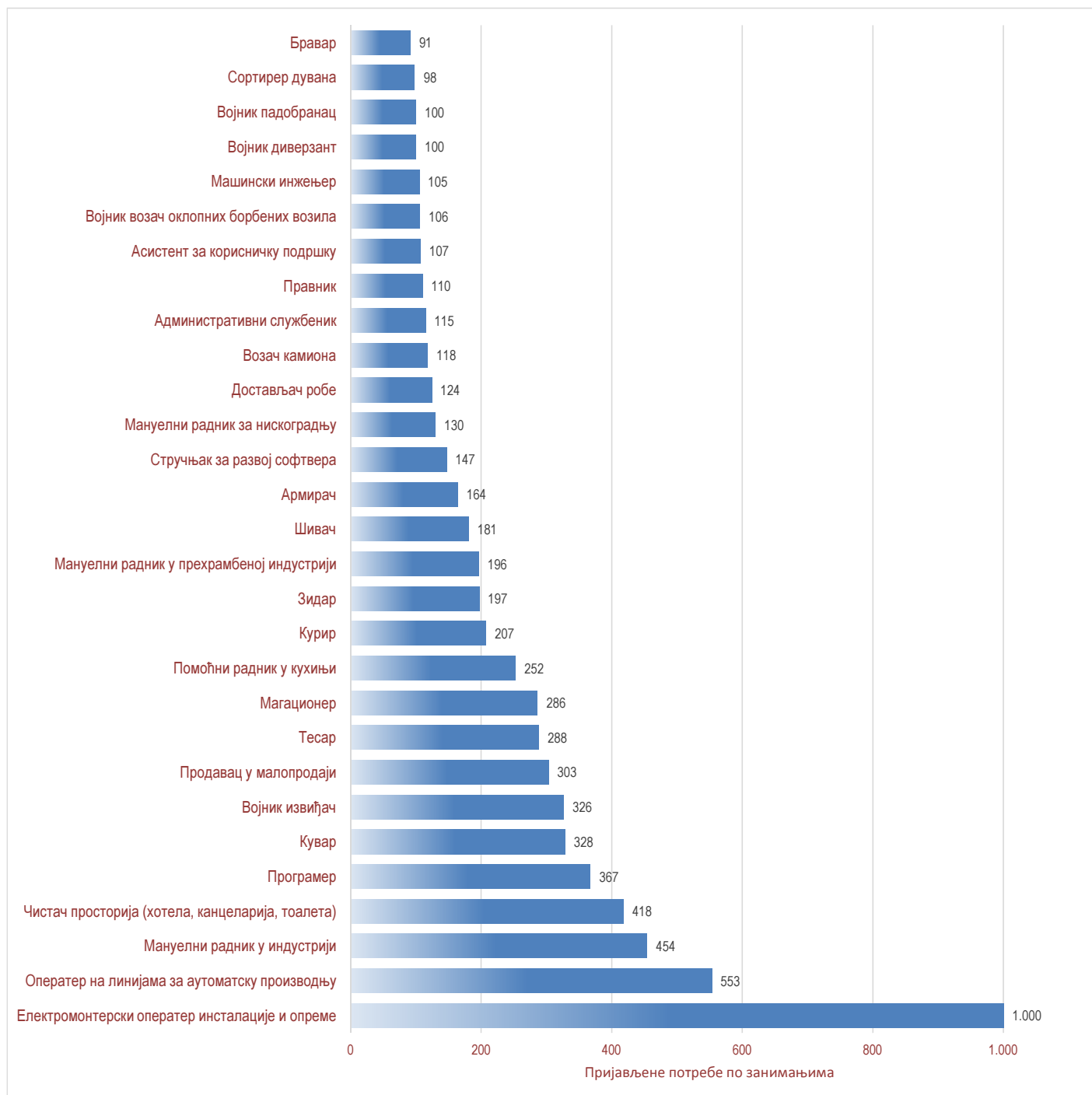

| Ред. бр. No | Област/Регион County/Region      | Ø 2025       |            | IV 2025      |            | V 2025       |            | VI 2025      |            | VII 2025     |            | VIII 2025    |            | IX 2025      |            | X 2025       |            | XI 2025      |            | XII 2025     |            | I 2026       |            | II 2026      |            | III 2026     |            | Индекси Index     |                    |                    |       |       |
|-------------|----------------------------------|--------------|------------|--------------|------------|--------------|------------|--------------|------------|--------------|------------|--------------|------------|--------------|------------|--------------|------------|--------------|------------|--------------|------------|--------------|------------|--------------|------------|--------------|------------|-------------------|--------------------|--------------------|-------|-------|
|             |                                  | Укупно Total | Жене Women | Укупно Total | Жене Women | Укупно Total | Жене Women | Укупно Total | Жене Women | Укупно Total | Жене Women | Укупно Total | Жене Women | Укупно Total | Жене Women | Укупно Total | Жене Women | Укупно Total | Жене Women | Укупно Total | Жене Women | Укупно Total | Жене Women | Укупно Total | Жене Women | Укупно Total | Жене Women | IV 2026 / IV 2025 | IV 2026 / XII 2025 | IV 2026 / III 2026 |       |       |
|             | Београдски регион                | 34.452       | 21.294     | 36.078       | 22.286     | 35.457       | 21.975     | 34.411       | 21.314     | 33.939       | 21.059     | 33.082       | 20.505     | 33.259       | 20.546     | 32.757       | 20.164     | 32.664       | 20.049     | 32.190       | 19.686     | 32.260       | 19.690     | 32.511       | 19.753     | 32.378       | 19.711     | 32.180            | 19.571             | 89,2               | 100,0 | 99,4  |
| 1           | Београдска област                | 34.452       | 21.294     | 36.078       | 22.286     | 35.457       | 21.975     | 34.411       | 21.314     | 33.939       | 21.059     | 33.082       | 20.505     | 33.259       | 20.546     | 32.757       | 20.164     | 32.664       | 20.049     | 32.190       | 19.686     | 32.260       | 19.690     | 32.511       | 19.753     | 32.378       | 19.711     | 32.180            | 19.571             | 89,2               | 100,0 | 99,4  |
|             | Регион Војводине                 | 71.189       | 38.685     | 73.164       | 39.559     | 72.227       | 39.215     | 70.884       | 38.683     | 70.020       | 38.342     | 69.372       | 38.040     | 69.559       | 37.915     | 69.243       | 37.725     | 69.195       | 37.574     | 69.498       | 37.625     | 70.485       | 37.991     | 70.830       | 38.268     | 70.870       | 38.278     | 69.904            | 37.896             | 95,5               | 100,6 | 98,6  |
| 2           | Северно - бачка                  | 5.777        | 3.065      | 5.905        | 3.087      | 5.891        | 3.104      | 5.692        | 3.044      | 5.662        | 3.040      | 5.760        | 3.092      | 5.780        | 3.080      | 5.819        | 3.095      | 5.809        | 3.095      | 5.825        | 3.110      | 5.909        | 3.126      | 6.062        | 3.195      | 6.087        | 3.225      | 5.989             | 3.160              | 101,4              | 102,8 | 98,4  |
| 3           | Средње - банатска                | 8.606        | 4.709      | 8.767        | 4.791      | 8.639        | 4.723      | 8.513        | 4.686      | 8.507        | 4.704      | 8.334        | 4.592      | 8.330        | 4.585      | 8.340        | 4.538      | 8.442        | 4.561      | 8.686        | 4.735      | 8.681        | 4.722      | 8.575        | 4.685      | 8.532        | 4.650      | 8.370             | 4.590              | 95,5               | 96,4  | 98,1  |
| 4           | Северно - банатска               | 4.847        | 2.463      | 5.043        | 2.578      | 4.921        | 2.522      | 4.785        | 2.454      | 4.688        | 2.409      | 4.579        | 2.376      | 4.711        | 2.414      | 4.726        | 2.383      | 4.756        | 2.385      | 4.768        | 2.383      | 4.983        | 2.481      | 5.081        | 2.554      | 5.074        | 2.564      | 5.117             | 2.595              | 101,5              | 107,3 | 100,8 |
| 5           | Јужно - банатска                 | 12.861       | 6.997      | 13.236       | 7.151      | 12.981       | 7.057      | 12.855       | 6.987      | 12.669       | 6.922      | 12.554       | 6.904      | 12.502       | 6.856      | 12.432       | 6.789      | 12.473       | 6.772      | 12.428       | 6.719      | 12.496       | 6.726      | 12.488       | 6.713      | 12.443       | 6.700      | 12.220            | 6.560              | 92,3               | 98,3  | 98,2  |
| 6           | Западно - бачка                  | 9.375        | 4.644      | 9.805        | 4.731      | 9.611        | 4.633      | 9.588        | 4.668      | 9.471        | 4.651      | 9.399        | 4.589      | 9.361        | 4.517      | 9.209        | 4.494      | 9.224        | 4.520      | 9.399        | 4.566      | 9.499        | 4.596      | 9.612        | 4.679      | 9.549        | 4.615      | 9.340             | 4.567              | 95,3               | 99,4  | 97,8  |
| 7           | Јужно - бачка                    | 21.356       | 12.294     | 21.992       | 12.603     | 21.931       | 12.646     | 21.343       | 12.357     | 21.029       | 12.206     | 20.824       | 12.078     | 20.879       | 12.085     | 20.630       | 11.891     | 20.481       | 11.765     | 20.414       | 11.684     | 20.745       | 11.843     | 20.806       | 11.905     | 20.966       | 12.027     | 20.762            | 11.923             | 94,4               | 101,7 | 99,0  |
| 8           | Сремска                          | 8.167        | 4.513      | 8.416        | 4.618      | 8.253        | 4.530      | 8.108        | 4.487      | 7.994        | 4.410      | 7.922        | 4.409      | 7.933        | 4.378      | 8.087        | 4.535      | 8.010        | 4.476      | 7.978        | 4.428      | 8.172        | 4.497      | 8.206        | 4.537      | 8.219        | 4.497      | 8.106             | 4.501              | 96,3               | 101,6 | 98,6  |
|             | Регион Шумадије и Западне Србије | 123.162      | 70.301     | 126.659      | 72.246     | 124.479      | 70.920     | 122.703      | 70.032     | 121.821      | 69.824     | 120.856      | 69.330     | 120.795      | 69.136     | 119.614      | 68.465     | 119.657      | 68.403     | 119.983      | 68.448     | 121.644      | 69.315     | 122.225      | 69.541     | 122.585      | 69.732     | 122.125           | 69.459             | 96,4               | 101,8 | 99,6  |
| 9           | Мачванска                        | 14.121       | 7.963      | 14.470       | 8.120      | 14.284       | 7.990      | 14.082       | 7.910      | 14.036       | 7.944      | 13.909       | 7.897      | 14.009       | 7.940      | 13.777       | 7.806      | 13.825       | 7.814      | 13.838       | 7.843      | 14.168       | 7.965      | 14.209       | 8.004      | 14.355       | 8.082      | 14.180            | 7.978              | 98,0               | 102,5 | 98,8  |
| 10          | Колубарска                       | 4.759        | 2.780      | 4.881        | 2.825      | 4.791        | 2.784      | 4.676        | 2.719      | 4.606        | 2.705      | 4.583        | 2.703      | 4.655        | 2.737      | 4.695        | 2.760      | 4.709        | 2.762      | 4.744        | 2.782      | 4.798        | 2.804      | 4.822        | 2.817      | 4.858        | 2.849      | 4.867             | 2.860              | 99,7               | 102,6 | 100,2 |
| 11          | Шумадијска                       | 16.056       | 9.659      | 16.686       | 10.083     | 16.258       | 9.765      | 15.970       | 9.611      | 15.805       | 9.520      | 15.596       | 9.396      | 15.496       | 9.320      | 15.224       | 9.190      | 15.268       | 9.229      | 15.306       | 9.199      | 15.407       | 9.275      | 15.427       | 9.239      | 15.327       | 9.205      | 15.164            | 9.060              | 90,9               | 99,1  | 98,7  |
| 12          | Поморавска                       | 13.166       | 7.336      | 13.635       | 7.592      | 13.309       | 7.395      | 13.092       | 7.284      | 12.931       | 7.239      | 12.805       | 7.168      | 12.887       | 7.186      | 12.755       | 7.112      | 12.673       | 7.061      | 12.580       | 7.014      | 12.768       | 7.066      | 12.924       | 7.112      | 12.852       | 7.057      | 12.660            | 6.970              | 92,8               | 100,6 | 98,5  |
| 13          | Златиборска                      | 15.717       | 8.747      | 16.234       | 8.997      | 15.950       | 8.878      | 15.747       | 8.783      | 15.562       | 8.744      | 15.411       | 8.652      | 15.296       | 8.556      | 15.188       | 8.487      | 15.193       | 8.470      | 15.198       | 8.442      | 15.557       | 8.644      | 15.676       | 8.666      | 15.957       | 5.302      | 15.542            | 8.651              | 95,7               | 102,3 | 161,9 |
| 14          | Моравичка                        | 6.736        | 3.940      | 7.124        | 4.213      | 6.952        | 4.084      | 6.758        | 3.988      | 6.711        | 3.959      | 6.650        | 3.920      | 6.544        | 3.831      | 6.502        | 3.757      | 6.529        | 3.780      | 6.442        | 3.739      | 6.591        | 3.826      | 6.621        | 3.857      | 6.559        | 3.819      | 6.570             | 3.809              | 92,2               | 102,0 | 100,2 |
| 15          | Рашка                            | 38.231       | 21.539     | 38.961       | 21.890     | 38.382       | 21.600     | 38.036       | 21.463     | 37.842       | 21.411     | 37.767       | 21.366     | 37.771       | 21.355     | 37.385       | 21.171     | 37.470       | 21.171     | 37.738       | 21.274     | 38.112       | 21.467     | 38.280       | 21.580     | 38.529       | 21.701     | 38.681            | 21.827             | 99,3               | 102,5 | 100,4 |
| 16          | Расинска                         | 14.375       | 8.337      | 14.668       | 8.526      | 14.553       | 8.424      | 14.342       | 8.274      | 14.328       | 8.302      | 14.135       | 8.208      | 14.137       | 8.211      | 14.088       | 8.182      | 13.990       | 8.116      | 14.137       | 8.155      | 14.243       | 8.248      | 14.266       | 8.266      | 14.372       | 8.311      | 14.461            | 8.304              | 98,6               | 102,3 | 100,6 |
|             | Регион Јужне и Источне Србије    | 96.457       | 52.666     | 99.358       | 54.199     | 97.441       | 53.146     | 95.686       | 52.444     | 94.543       | 51.909     | 93.123       | 51.182     | 94.410       | 51.631     | 93.662       | 51.243     | 94.563       | 51.857     | 96.558       | 52.826     | 98.687       | 53.794     | 99.483       | 54.230     | 99.230       | 54.150     | 97.690            | 53.200             | 98,3               | 101,2 | 98,4  |
| 17          | Подунавска                       | 5.405        | 3.149      | 5.756        | 3.335      | 5.599        | 3.242      | 5.434        | 3.135      | 5.334        | 3.114      | 5.146        | 3.022      | 5.138        | 3.006      | 5.111        | 2.975      | 5.057        | 2.947      | 5.008        | 2.904      | 5.164        | 2.991      | 5.246        | 3.043      | 5.282        | 3.042      | 5.220             | 2.973              | 90,7               | 104,2 | 98,8  |
| 18          | Браничевска                      | 4.246        | 2.570      | 4.487        | 2.725      | 4.396        | 2.646      | 4.226        | 2.549      | 4.179        | 2.510      | 4.019        | 2.433      | 4.002        | 2.423      | 3.967        | 2.420      | 4.053        | 2.458      | 4.048        | 2.418      | 4.141        | 2.456      | 4.245        | 2.519      | 4.211        | 2.516      | 4.233             | 2.522              | 94,3               | 104,6 | 100,5 |
| 19          | Борска                           | 5.869        | 3.595      | 5.986        | 3.677      | 5.904        | 3.622      | 5.692        | 3.520      | 5.696        | 3.528      | 5.616        | 3.468      | 5.874        | 3.578      | 5.798        | 3.525      | 5.799        | 3.498      | 6.003        | 3.601      | 6.142        | 3.686      | 6.094        | 3.652      | 5.948        | 3.559      | 5.853             | 3.514              | 97,8               | 97,5  | 98,4  |
| 20          | Зајечарска                       | 5.432        | 2.841      | 5.750        | 3.017      | 5.609        | 2.912      | 5.409        | 2.826      | 5.216        | 2.700      | 5.125        | 2.662      | 5.214        | 2.719      | 5.161        | 2.698      | 5.183        | 2.733      | 5.314        | 2.792      | 5.470        | 2.872      | 5.564        | 2.939      | 5.545        | 2.955      | 5.450             | 2.875              | 94,8               | 102,6 | 98,3  |
| 21          | Нишавска                         | 24.376       | 13.507     | 25.044       | 13.923     | 24.871       | 13.844     | 24.495       | 13.683     | 24.123       | 13.538     | 23.675       | 13.237     | 24.055       | 13.396     | 23.770       | 13.193     | 23.880       | 13.287     | 24.708       | 13.740     | 25.157       | 13.887     | 25.323       | 13.974     | 25.285       | 13.943     | 24.962            | 13.725             | 99,7               | 101,0 | 98,7  |
| 22          | Топличка                         | 7.254        | 3.612      | 7.290        | 3.593      | 7.291        | 3.616      | 7.193        | 3.569      | 7.187        | 3.610      | 7.063        | 3.530      | 7.204        | 3.593      | 7.118        | 3.580      | 7.246        | 3.675      | 7.500        | 3.805      | 7.628        | 3.830      | 7.578        | 3.809      | 7.522        | 3.782      | 7.330             | 3.700              | 100,5              | 97,7  | 97,4  |
| 23          | Пиротска                         | 7.792        | 4.318      | 7.987        | 4.396      | 7.829        | 4.322      | 7.708        | 4.301      | 7.633        | 4.266      | 7.556        | 4.234      | 7.633        | 4.259      | 7.579        | 4.228      | 7.652        | 4.250      | 7.676        | 4.232      | 7.918        | 4.344      | 8.016        | 4.423      | 8.028        | 4.478      | 7.914             | 4.429              | 99,1               | 103,1 | 98,6  |
| 24          | Јабланичка                       | 19.762       | 10.030     | 20.276       | 10.255     | 19.762       | 10.004     | 19.467       | 9.935      | 19.370       | 9.860      | 19.082       | 9.725      | 19.306       | 9.786      | 19.382       | 9.900      | 19.396       | 9.917      | 19.616       | 10.038     | 20.162       | 10.278     | 20.317       | 10.337     | 20.192       | 10.294     | 19.914            | 10.111             | 98,2               | 101,5 | 98,6  |
| 25          | Пчињска                          | 16.323       | 9.043      | 16.782       | 9.278      | 16.180       | 8.938      | 16.062       | 8.926      | 15.805       | 8.783      | 15.841       | 8.871      | 15.984       | 8.871      | 15.776       | 8.724      | 16.297       | 9.092      | 16.685       | 9.296      | 16.905       | 9.450      | 17.100       | 9.534      | 17.217       | 9.581      | 16.814            | 9.351              | 100,2              | 100,8 | 97,7  |
|             | Регион Косово и Метохија         | 21.200       | 11.895     | 21.173       | 11.889     | 21.050       | 11.823     | 21.104       | 11.855     | 21.131       | 11.866     | 21.181       | 11.882     | 21.324       | 11.955     | 21.268       | 11.909     | 21.227       | 11.897     | 21.283       | 11.917     | 21.047       | 11.765     | 20.781       | 11.615     | 20.648       | 11.549     | 20.580            | 11.515             | 97,2               | 96,7  | 99,7  |
|             | Територијално нерасположени      | 0            | 0          | 0            | 0          | 0            | 0          | 0            | 0          | 0            | 0          | 0            | 0          | 0            | 0          | 0            | 0          | 0            | 0          | 0            | 0          | 0            | 0          | 0            | 0          | 0            | 0          | 0                 | 0                  | 0                  | 0     |       |
|             | Република Србија                 | 346.459      | 194.841    | 356.432      | 200.179    |              |            |              |            |              |            |              |            |              |            |              |            |              |            |              |            |              |            |              |            |              |            |                   |                    |                    |       |       |

| Ред. Бр.<br>No | Област/Регион<br>County/Region    | Укупно<br>Total | Жене<br>Women | Без основног образовања<br>No education |        | Ниво 1<br>Level 1 |        | Ниво 2<br>Level 2 |       | Ниво 3<br>Level 3 |        | Ниво 4 - средње стручно<br>Level 4 - secondary vocational |        | Ниво 4 - средње гимназијско образовање<br>Level 4 - secondary |       | Ниво 5<br>Level 5 |       | Ниво 6.1 - OCC<br>Level 6.1 - BAoS |       | Ниво 6.1 - OAC<br>Level 6.1 - BAoS |       | Ниво 6.2 - CCC<br>Level 6.2 - SAoS |       | Ниво 6.2 - OAC<br>Level 6.2 - BAoS |       | Ниво 7.1 - MCC<br>Level 7.1 - MAoS |       | Ниво 7.1 - MAC / IAC<br>Level 7.1 - MAoS / IAcS |        | Ниво 7.2 - CAC<br>Level 7.2 - SAoS |       | Ниво 8 - DC<br>Level 8 - DooS |       |        |       |
|----------------|-----------------------------------|-----------------|---------------|---|--------|-------------------|--------|-------------------|-------|-------------------|--------|---|--------|---|-------|-------------------|-------|------------------------------------|-------|------------------------------------|-------|------------------------------------|-------|------------------------------------|-------|------------------------------------|-------|---|--------|------------------------------------|-------|-------------------------------|-------|--------|-------|
|                |                                   |                 |               | Укупно                                  | Жене   | Укупно            | Жене   | Укупно            | Жене  | Укупно            | Жене   | Укупно  | Жене   | Укупно  | Жене  | Укупно            | Жене  | Укупно                             | Жене  | Укупно                             | Жене  | Укупно                             | Жене  | Укупно                             | Жене  | Укупно                             | Жене  | Укупно  | Жене   | Укупно                             | Жене  | Укупно                        | Жене  | Укупно | Жене  |
|                |                                   |                 |               | Total                                   | Women  | Total             | Women  | Total             | Women | Total             | Women  | Total   | Women  | Total   | Women | Total             | Women | Total                              | Women | Total                              | Women | Total                              | Women | Total                              | Women | Total                              | Women | Total   | Women  | Total                              | Women | Total                         | Women | Total  | Women |
|                | Београдски регион                 | 32.180          | 19.571        | 1.305                                   | 756    | 3.820             | 2.098  | 591               | 338   | 4.820             | 2.352  | 9.107   | 5.683  | 1.611   | 1.056 | 357               | 150   | 2.187                              | 1.448 | 1.019                              | 672   | 131                                | 90    | 2.264                              | 1.485 | 56                                 | 38    | 4.647   | 3.225  | 194                                | 133   | 71                            | 47    |        |       |
| 1              | Београдска област                 | 32.180          | 19.571        | 1.305                                   | 756    | 3.820             | 2.098  | 591               | 338   | 4.820             | 2.352  | 9.107   | 5.683  | 1.611   | 1.056 | 357               | 150   | 2.187                              | 1.448 | 1.019                              | 672   | 131                                | 90    | 2.264                              | 1.485 | 56                                 | 38    | 4.647   | 3.225  | 194                                | 133   | 71                            | 47    |        |       |
|                | Регион Војводине                  | 69.904          | 37.896        | 7.888                                   | 4.085  | 20.076            | 10.345 | 2.006             | 957   | 13.660            | 6.213  | 15.286  | 9.117  | 2.058   | 1.379 | 603               | 190   | 1.629                              | 1.126 | 1.107                              | 758   | 120                                | 88    | 2.294                              | 1.490 | 69                                 | 48    | 3.000   | 2.042  | 67                                 | 40    | 41                            | 18    |        |       |
| 2              | Северно - бачка                   | 5.989           | 3.160         | 914                                     | 472    | 1.863             | 947    | 164               | 83    | 1.047             | 493    | 1.229   | 695    | 168   | 112   | 54                | 17    | 106                                | 64    | 93                                 | 51    | 5                                  | 5     | 157                                | 105   | 2                                  | 2     | 180   | 111    | 2                                  | 2     | 5                             | 1     |        |       |
| 3              | Средње - бачка                    | 4.370           | 4.590         | 1.514                                   | 846    | 2.785             | 1.464  | 190               | 73    | 1.481             | 635    | 1.402   | 930    | 206   | 138   | 54                | 21    | 168                                | 122   | 116                                | 85    | 6                                  | 5     | 208                                | 117   | 7                                  | 4     | 224   | 145    | 6                                  | 3     | 3                             | 2     |        |       |
| 4              | Северно - банатска                | 5.117           | 2.595         | 1.019                                   | 518    | 1.838             | 924    | 105               | 41    | 903               | 369    | 795   | 464    | 120   | 75    | 20                | 7     | 81                                 | 57    | 64                                 | 41    | 6                                  | 3     | 76                                 | 44    | 3                                  | 3     | 81  | 45     | 6                                  | 4     | 0                             | 0     |        |       |
| 5              | Јужно - банатска                  | 12.220          | 6.560         | 1.291                                   | 584    | 4.279             | 2.209  | 389               | 195   | 2.179             | 1.004  | 2.648   | 1.625  | 214   | 219   | 65                | 14    | 335                                | 254   | 132                                | 94    | 27                                 | 21    | 235                                | 151   | 12                                 | 9     | 308   | 197    | 7                                  | 4     | 1                             | 0     |        |       |
| 6              | Западно - бачка                   | 9.340           | 4.567         | 614                                     | 322    | 2.824             | 1.329  | 280               | 112   | 2.250             | 912    | 2.272   | 1.259  | 261   | 173   | 120               | 26    | 119                                | 73    | 110                                | 67    | 11                                 | 6     | 157                                | 102   | 6                                  | 2     | 303   | 184    | 9                                  | 5     | 4                             | 1     |        |       |
| 7              | Јужно - бачка                     | 20.762          | 11.923        | 1.440                                   | 786    | 4.517             | 2.408  | 621               | 397   | 4.105             | 1.941  | 5.015   | 3.028  | 794   | 598   | 247               | 91    | 580                                | 403   | 468                                | 397   | 41                                 | 30    | 1.234                              | 814   | 30                                 | 23    | 1.610   | 1.152  | 35                                 | 21    | 25                            | 14    |        |       |
| 8              | Сремска                           | 8.106           | 4.501         | 1.096                                   | 557    | 1.970             | 1.064  | 257               | 116   | 1.695             | 859    | 1.925   | 1.122  | 195   | 124   | 43                | 14    | 240                                | 173   | 124                                | 83    | 24                                 | 18    | 229                                | 157   | 9                                  | 5     | 294   | 208    | 2                                  | 1     | 3                             | 0     |        |       |
|                | Регион Шумадије и Западне Србије  | 122.125         | 69.459        | 3.456                                   | 1.923  | 35.595            | 20.185 | 3.332             | 1.824 | 28.838            | 13.624 | 32.099  | 19.667 | 4.432   | 2.757 | 830               | 305   | 3.547                              | 2.411 | 1.577                              | 1.069 | 260                                | 180   | 3.717                              | 2.528 | 146                                | 107   | 4.217   | 2.843  | 52                                 | 26    | 27                            | 10    |        |       |
|                | Србије                            | 141.880         | 79.784        | 473                                     | 274    | 3.731             | 1.974  | 555               | 287   | 3.766             | 1.780  | 3.737   | 2.407  | 267   | 175   | 82                | 30    | 468                                | 341   | 232                                | 159   | 33                                 | 21    | 362                                | 230   | 23                                 | 18    | 438   | 273    | 8                                  | 6     | 5                             | 3     |        |       |
| 9              | Мачванска                         | 4.867           | 2.860         | 324                                     | 170    | 1.262             | 706    | 241               | 131   | 1.112             | 578    | 1.168   | 754    | 100   | 67    | 46                | 25    | 166                                | 114   | 94                                 | 66    | 8                                  | 7     | 175                                | 124   | 14                                 | 10    | 153   | 106    | 2                                  | 2     | 2                             | 0     |        |       |
| 10             | Колубарска                        | 15.164          | 9.060         | 759                                     | 423    | 3.007             | 1.758  | 666               | 360   | 3.654             | 1.905  | 4.336   | 2.840  | 503   | 329   | 254               | 83    | 445                                | 292   | 276                                | 177   | 19                                 | 14    | 526                                | 381   | 12                                 | 9     | 689   | 485    | 11                                 | 4     | 8                             | 0     |        |       |
| 11             | Шумадијска                        | 12.660          | 6.970         | 773                                     | 352    | 3.680             | 2.010  | 108               | 50    | 2.825             | 1.314  | 3.479   | 2.112  | 391   | 230   | 69                | 21    | 383                                | 259   | 169                                | 106   | 28                                 | 19    | 327                                | 218   | 11                                 | 6     | 411   | 268    | 4                                  | 3     | 2                             | 2     |        |       |
| 12             | Поморавска                        | 15.542          | 8.651         | 145                                     | 78     | 4.295             | 2.494  | 332               | 212   | 4.583             | 1.989  | 3.809   | 2.337  | 586   | 368   | 55                | 22    | 557                                | 365   | 207                                | 146   | 29                                 | 13    | 461                                | 315   | 30                                 | 25    | 449   | 287    | 3                                  | 1     | 1                             | 1     |        |       |
| 13             | Златиборска                       | 6.570           | 3.809         | 41                                      | 22     | 1.724             | 910    | 139               | 95    | 1.628             | 753    | 1.735   | 1.115  | 215   | 138   | 44                | 21    | 296                                | 225   | 87                                 | 65    | 23                                 | 17    | 282                                | 206   | 9                                  | 7     | 338   | 230    | 7                                  | 3     | 2                             | 2     |        |       |
| 14             | Моравичка                         | 38.681          | 21.827        | 614                                     | 424    | 14.391            | 8.457  | 807               | 379   | 7.404             | 3.605  | 9.762   | 5.599  | 1.979   | 1.198 | 145               | 55    | 550                                | 349   | 257                                | 166   | 60                                 | 40    | 1.091                              | 716   | 19                                 | 14    | 1.183   | 818    | 15                                 | 6     | 4                             | 1     |        |       |
| 15             | Рашка                             | 14.461          | 8.304         | 327                                     | 160    | 3.505             | 1.876  | 484               | 310   | 3.466             | 1.700  | 4.073   | 2.503  | 391   | 252   | 135               | 48    | 682                                | 466   | 256                                | 184   | 60                                 | 49    | 493                                | 338   | 28                                 | 20    | 556   | 376    | 2                                  | 1     | 3                             | 1     |        |       |
|                | Регион Јужне и Источне Србије     | 97.690          | 53.200        | 6.424                                   | 3.479  | 27.451            | 15.077 | 1.680             | 724   | 21.558            | 9.652  | 24.922  | 13.942 | 3.984   | 2.429 | 517               | 193   | 3.492                              | 2.326 | 1.124                              | 740   | 231                                | 145   | 2.943                              | 1.934 | 134                                | 88    | 3.756   | 2.433  | 47                                 | 26    | 27                            | 12    |        |       |
|                | Србије                            | 5.220           | 2.973         | 457                                     | 239    | 1.273             | 689    | 132               | 40    | 1.099             | 497    | 1.409   | 830    | 198   | 134   | 20                | 6     | 231                                | 160   | 64                                 | 46    | 12                                 | 8     | 145                                | 98    | 6                                  | 5     | 168   | 116    | 3                                  | 3     | 3                             | 2     |        |       |
| 17             | Подунавска                        | 4.233           | 2.522         | 747                                     | 484    | 1.163             | 646    | 36                | 18    | 770               | 379    | 892   | 581    | 131   | 89    | 19                | 6     | 154                                | 101   | 56                                 | 32    | 6                                  | 4     | 119                                | 79    | 10                                 | 7     | 128   | 85     | 1                                  | 0     | 1                             | 1     |        |       |
| 18             | Браничевска                       | 5.853           | 3.514         | 207                                     | 112    | 2.369             | 1.397  | 166               | 87    | 995               | 527    | 1.456   | 953    | 165   | 111   | 29                | 9     | 124                                | 80    | 63                                 | 42    | 11                                 | 5     | 128                                | 90    | 5                                  | 3     | 132   | 95     | 1                                  | 1     | 2                             | 1     |        |       |
| 19             | Борска                            | 5.450           | 2.875         | 254                                     | 128    | 1.506             | 760    | 141               | 66    | 1.251             | 565    | 1.379   | 780    | 223   | 135   | 17                | 4     | 207                                | 134   | 80                                 | 54    | 9                                  | 5     | 172                                | 111   | 2                                  | 1     | 205   | 130    | 2                                  | 2     | 2                             | 0     |        |       |
| 20             | Зajeчарска                        | 24.962          | 13.725        | 942                                     | 442    | 4.976             | 2.778  | 247               | 95    | 5.633             | 2.633  | 7.402   | 4.180  | 935   | 592   | 235               | 86    | 1.135                              | 742   | 285                                | 164   | 67                                 | 35    | 1.187                              | 780   | 42                                 | 25    | 1.778   | 1.154  | 25                                 | 13    | 14                            | 6     |        |       |
| 21             | Нишавска                          | 7.330           | 3.700         | 231                                     | 135    | 2.232             | 1.158  | 322               | 124   | 1.685             | 688    | 1.778   | 954    | 318   | 183   | 40                | 15    | 304                                | 189   | 83                                 | 47    | 20                                 | 14    | 135                                | 89    | 10                                 | 5     | 170   | 98     | 2                                  | 1     | 0                             | 0     |        |       |
| 22             | Топличка                          | 7.914           | 4.429         | 456                                     | 264    | 2.289             | 1.248  | 144               | 69    | 2.117             | 1.090  | 1.692   | 970    | 373   | 218   | 32                | 13    | 279                                | 185   | 112                                | 89    | 18                                 | 15    | 192                                | 129   | 7                                  | 7     | 201   | 131    | 2                                  | 1     | 0                             | 0     |        |       |
| 23             | Пиротска                          | 19.914          | 10.111        | 1.848                                   | 997    | 5.076             | 2.605  | 277               | 125   | 5.459             | 2.295  | 4.833   | 2.574  | 468   | 270   | 97                | 46    | 613                                | 420   | 200                                | 130   | 49                                 | 33    | 442                                | 271   | 41                                 | 27    | 502   | 316    | 5                                  | 1     | 4                             | 1     |        |       |
| 24             | Јабланичка                        | 16.814          | 9.351         | 1.282                                   | 668    | 5.567             | 3.796  | 215               | 100   | 2.549             | 978    | 3.481   | 2.020  | 1.115   | 697   | 27                | 8     | 445                                | 315   | 181                                | 136   | 39                                 | 26    | 423                                | 287   | 11                                 | 8     | 472   | 307    | 6                                  | 4     | 1                             | 1     |        |       |
| 25             | Пчињска                           | 20.580          | 11.515        | 500                                     | 293    | 6.588             | 4.249  | 168               | 88    | 2.168             | 883    | 7.748   | 4.019  | 1.237   | 741   | 39                | 19    | 622                                | 302   | 109                                | 58    | 76                                 | 33    | 594                                | 398   | 24                                 | 15    | 696   | 412    | 8                                  | 4     | 3                             | 1     |        |       |
|                | Регион Косово и Метохија          | 0               | 0             | 0                                       | 0      | 0                 | 0      | 0                 | 0     | 0                 | 0      | 0   | 0      | 0   | 0     | 0                 | 0     | 0                                  | 0     | 0                                  | 0     | 0                                  | 0     | 0                                  | 0     | 0                                  | 0     | 0   | 0      | 0                                  | 0     | 0                             | 0     |        |       |
|                | Територијално неразвијени региони | 342.479         | 191.641       | 19.573                                  | 10.536 | 93.530            | 51.954 | 7.777             | 3.931 | 71.044            | 32.724 | 88.562  | 52.428 | 13.322  | 8.362 | 2.346             | 857   | 11.477                             | 7.613 | 4.936                              | 3.297 | 818                                | 536   | 11.812                             | 7.835 | 429                                | 296   | 16.316  | 10.955 | 368                                | 229   | 169                           | 88    |        |       |

Графикон бр. 13 - Структура незапослених по регионима и полу  
Chart No. 13 - Structure of unemployed by regions and gender

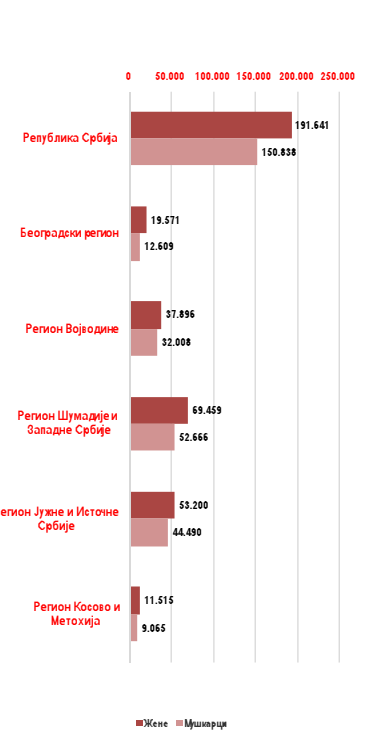

Графикон бр. 14 - Структура незапослених лица према стручној жи по окупацијама  
Chart No. 14 - Structure of the unemployed by qualifications and counties

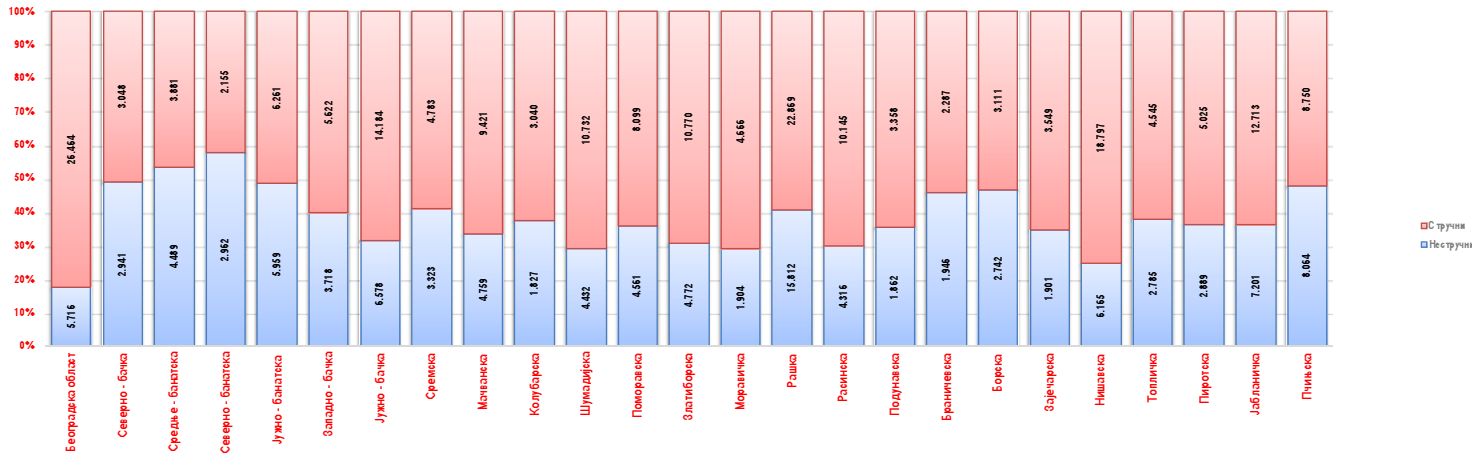

Гра

| Ред. Бр. No | Област/Регион County/Region      | Укупно Total | Жене Women | 15-19        |            | 20-24        |            | 25-29        |            | 30-34        |            | 35-39        |            | 40-44        |            | 45-49        |            | 50-54        |            | 55-59        |            | 60-65        |            |
|-------------|----------------------------------|--------------|------------|--------------|------------|--------------|------------|--------------|------------|--------------|------------|--------------|------------|--------------|------------|--------------|------------|--------------|------------|--------------|------------|--------------|------------|
|             |                                  |              |            | Укупно Total | Жене Women | Укупно Total | Жене Women | Укупно Total | Жене Women | Укупно Total | Жене Women | Укупно Total | Жене Women | Укупно Total | Жене Women | Укупно Total | Жене Women | Укупно Total | Жене Women | Укупно Total | Жене Women | Укупно Total | Жене Women |
| 1           | Београдски регион                | 32.180       | 19.571     | 397          | 162        | 1.386        | 753        | 2.459        | 1.535      | 2.586        | 1.648      | 2.952        | 1.938      | 3.713        | 2.386      | 4.115        | 2.616      | 4.356        | 2.615      | 4.899        | 2.931      | 5.317        | 2.987      |
|             | Београдска област                | 32.180       | 19.571     | 397          | 162        | 1.386        | 753        | 2.459        | 1.535      | 2.586        | 1.648      | 2.952        | 1.938      | 3.713        | 2.386      | 4.115        | 2.616      | 4.356        | 2.615      | 4.899        | 2.931      | 5.317        | 2.987      |
|             | Регион Војводине                 | 69.904       | 37.896     | 2.096        | 997        | 4.611        | 2.436      | 5.336        | 3.127      | 6.375        | 3.773      | 7.110        | 4.219      | 7.684        | 4.455      | 8.101        | 4.484      | 8.630        | 4.635      | 9.736        | 5.111      | 10.225       | 4.659      |
| 2           | Северно - бачка                  | 5.989        | 3.160      | 210          | 114        | 470          | 242        | 503          | 288        | 533          | 319        | 549          | 323        | 666          | 361        | 668          | 377        | 724          | 388        | 761          | 366        | 905          | 382        |
| 3           | Средње - банатска                | 8.370        | 4.590      | 289          | 146        | 579          | 333        | 673          | 393        | 803          | 485        | 836          | 509        | 882          | 508        | 893          | 479        | 997          | 524        | 1.153        | 611        | 1.265        | 602        |
| 4           | Северно - банатска               | 5.117        | 2.595      | 221          | 102        | 432          | 233        | 409          | 233        | 480          | 273        | 518          | 285        | 539          | 320        | 556          | 306        | 607          | 312        | 648          | 271        | 707          | 260        |
| 5           | Јужно - банатска                 | 12.220       | 6.560      | 340          | 165        | 824          | 425        | 897          | 510        | 1.108        | 620        | 1.318        | 743        | 1.433        | 831        | 1.570        | 841        | 1.604        | 843        | 1.609        | 859        | 1.517        | 723        |
| 6           | Западно - бачка                  | 9.340        | 4.567      | 308          | 137        | 638          | 314        | 570          | 309        | 800          | 439        | 860          | 472        | 942          | 469        | 1.061        | 498        | 1.112        | 555        | 1.470        | 725        | 1.579        | 649        |
| 7           | Јужно - бачка                    | 20.762       | 11.923     | 503          | 229        | 1.208        | 624        | 1.724        | 1.051      | 2.014        | 1.243      | 2.279        | 1.419      | 2.364        | 1.451      | 2.451        | 1.470      | 2.573        | 1.455      | 2.834        | 1.593      | 2.812        | 1.388      |
| 8           | Сремска                          | 8.106        | 4.501      | 225          | 104        | 460          | 265        | 560          | 343        | 637          | 394        | 750          | 468        | 858          | 515        | 902          | 513        | 1.013        | 558        | 1.261        | 686        | 1.440        | 655        |
|             | Регион Шумадије и Западне Савије | 122.125      | 69.459     | 2.683        | 1.170      | 9.807        | 5.097      | 10.136       | 5.891      | 10.825       | 6.554      | 12.163       | 7.311      | 13.420       | 7.899      | 14.566       | 8.354      | 15.773       | 9.110      | 16.254       | 9.550      | 16.498       | 8.523      |
| 9           | Савије                           | 14.180       | 7.978      | 408          | 190        | 1.016        | 538        | 1.008        | 587        | 1.145        | 670        | 1.315        | 794        | 1.447        | 866        | 1.656        | 946        | 1.852        | 1.028      | 1.968        | 1.160      | 2.365        | 1.199      |
| 10          | Мачванска                        | 4.867        | 2.860      | 117          | 52         | 298          | 170        | 337          | 205        | 391          | 256        | 473          | 287        | 567          | 340        | 567          | 337        | 643          | 359        | 687          | 422        | 787          | 432        |
| 11          | Колубарска                       | 15.164       | 9.060      | 265          | 122        | 894          | 510        | 1.069        | 655        | 1.223        | 764        | 1.445        | 931        | 1.576        | 922        | 1.878        | 1.086      | 1.191        | 1.286      | 1.435        | 2.510      | 1.444        |            |
| 12          | Поморавска                       | 12.660       | 6.970      | 280          | 128        | 890          | 444        | 959          | 551        | 1.136        | 694        | 1.236        | 727        | 1.387        | 778        | 1.589        | 849        | 1.683        | 966        | 1.812        | 1.014      | 1.688        | 819        |
| 13          | Златиборска                      | 15.542       | 8.651      | 321          | 119        | 1.125        | 566        | 1.146        | 656        | 1.184        | 712        | 1.393        | 842        | 1.650        | 949        | 1.829        | 1.041      | 2.082        | 1.185      | 2.310        | 1.318      | 2.502        | 1.263      |
| 14          | Моравичка                        | 6.570        | 3.809      | 138          | 50         | 421          | 221        | 482          | 290        | 540          | 348        | 637          | 381        | 651          | 403        | 738          | 424        | 921          | 554        | 1.008        | 608        | 1.034        | 530        |
| 15          | Рашка                            | 38.681       | 21.827     | 944          | 433        | 4.266        | 2.196      | 4.026        | 2.268      | 4.022        | 2.366      | 4.299        | 2.510      | 4.540        | 2.690      | 4.486        | 2.590      | 4.485        | 2.625      | 4.069        | 2.366      | 3.544        | 1.783      |
| 16          | Расинска                         | 14.461       | 8.304      | 210          | 76         | 897          | 452        | 1.109        | 679        | 1.184        | 744        | 1.365        | 839        | 1.602        | 951        | 1.823        | 1.081      | 2.089        | 1.202      | 2.114        | 1.227      | 2.068        | 1.053      |
|             | Регион Јужне и Источне Србије    | 97.690       | 53.200     | 2.443        | 1.070      | 7.372        | 3.766      | 7.845        | 4.477      | 8.800        | 5.025      | 9.295        | 5.331      | 10.052       | 5.551      | 11.338       | 6.325      | 13.088       | 7.411      | 13.892       | 7.790      | 13.565       | 6.454      |
| 17          | Савије                           | 5.220        | 2.973      | 181          | 82         | 380          | 192        | 400          | 227        | 447          | 255        | 508          | 304        | 581          | 344        | 623          | 385        | 739          | 433        | 717          | 403        | 644          | 348        |
| 18          | Подунавска                       | 4.233        | 2.522      | 159          | 69         | 407          | 227        | 403          | 262        | 445          | 282        | 469          | 300        | 464          | 295        | 516          | 321        | 494          | 301        | 457          | 256        | 419          | 209        |
| 19          | Браничевска                      | 5.853        | 3.514      | 157          | 72         | 458          | 275        | 446          | 278        | 512          | 334        | 515          | 313        | 588          | 368        | 672          | 383        | 838          | 513        | 872          | 520        | 795          | 458        |
| 20          | Борска                           | 5.450        | 2.875      | 167          | 64         | 390          | 195        | 414          | 246        | 437          | 236        | 510          | 301        | 573          | 305        | 672          | 358        | 791          | 426        | 745          | 402        | 751          | 342        |
| 21          | Зајечарска                       | 24.962       | 13.725     | 534          | 229        | 1.728        | 837        | 2.063        | 1.170      | 2.304        | 1.293      | 2.541        | 1.424      | 2.714        | 1.485      | 3.055        | 1.710      | 3.225        | 1.859      | 3.391        | 1.994      | 3.407        | 1.724      |
| 22          | Нишавска                         | 7.330        | 3.700      | 173          | 79         | 535          | 253        | 617          | 310        | 689          | 354        | 678          | 362        | 697          | 339        | 823          | 425        | 977          | 535        | 1.086        | 580        | 1.055        | 463        |
| 23          | Топличка                         | 7.914        | 4.429      | 166          | 80         | 551          | 293        | 564          | 348        | 647          | 404        | 672          | 388        | 768          | 447        | 882          | 505        | 1.027        | 601        | 1.257        | 719        | 1.380        | 644        |
| 24          | Пиротска                         | 19.914       | 10.111     | 512          | 218        | 1.540        | 747        | 1.574        | 842        | 1.779        | 912        | 1.789        | 974        | 1.946        | 987        | 2.148        | 1.128      | 2.659        | 1.419      | 2.884        | 1.552      | 3.083        | 1.332      |
| 25          | Јабланичка                       | 16.814       | 9.351      | 394          | 177        | 1.383        | 747        | 1.364        | 794        | 1.540        | 955        | 1.613        | 965        | 1.721        | 981        | 1.947        | 1.110      | 2.338        | 1.324      | 2.483        | 1.364      | 2.031        | 934        |
|             | Регион Косово и Метохија         | 20.580       | 11.515     | 765          | 358        | 3.041        | 1.514      | 2.060        | 1.078      | 2.089        | 1.114      | 2.473        | 1.288      | 2.473        | 1.318      | 2.290        | 1.346      | 1.922        | 1.243      | 1.841        | 1.225      | 1.626        | 1.031      |
|             | Територијално нераспоређени      | 0            | 0          | 0            | 0          | 0            | 0          | 0            | 0          | 0            | 0          | 0            | 0          | 0            | 0          | 0            | 0          | 0            | 0          | 0            | 0          | 0            | 0          |
|             | Република Србија                 | 342.479      | 191.641    | 8.384        | 3.757      | 26.217       | 13.566     | 27.836       | 16.108     | 30.675       | 18.114     | 33.993       | 20.087     | 37.342       | 21.609     | 40.410       | 23.125     | 43.769       | 25.014     | 46.622       | 26.607     | 47.231       | 23.654     |

Графикон Бр. 16 - Незапослена лица до 30 година старости по регионима  
Chart No. 16 - Unemployed up to 30 years of age by regions

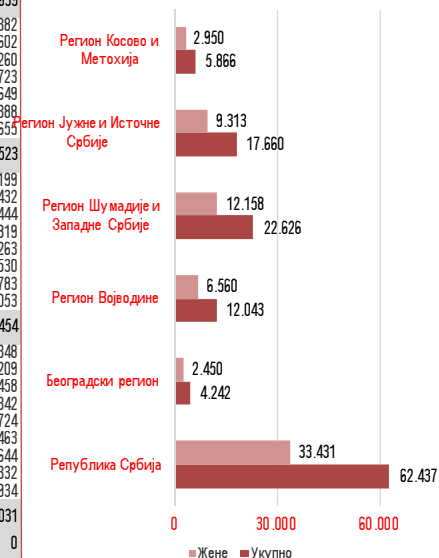

Графикон Бр. 17 - Незапослена лица према старости и полу  
Chart No. 17 - Unemployed persons by age and gender

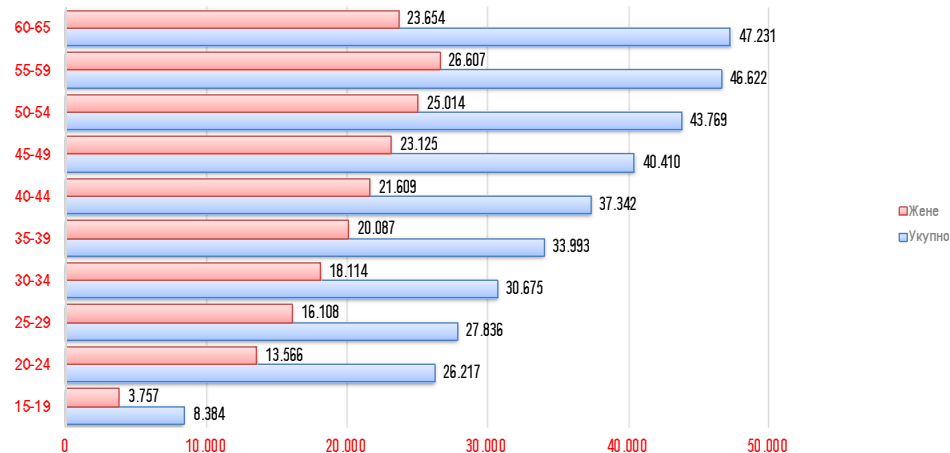

Графикон Бр. 18 - Незапослена лица до 30 година старости по окрузима  
Chart No. 18 - Unemployed up to 30 years of age by counties

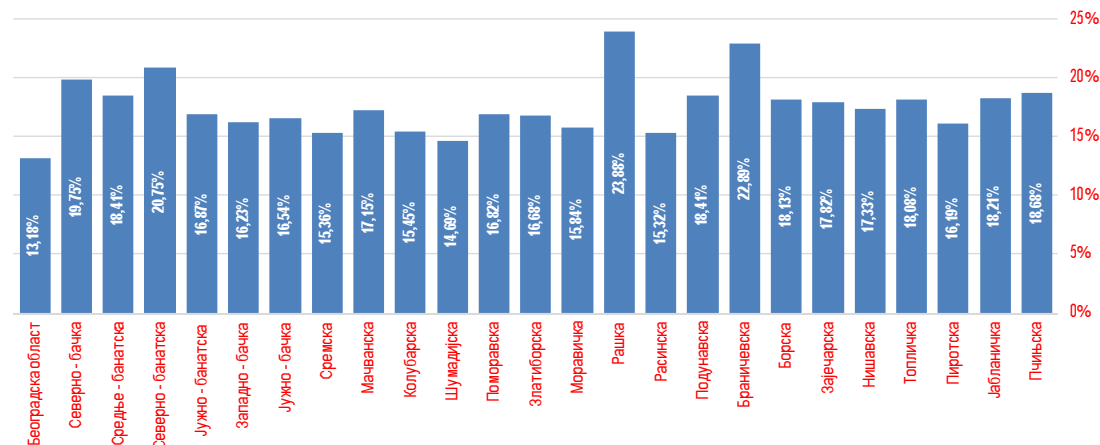

| Ред. Бр.<br>No | Област/Регион<br>County/Region   | Укупно<br>Total | Жене<br>Women  | До 3 месеца<br>to 3 months |               | 3-6 месеци<br>3-6 months |               | 6-9 месеци<br>6-9 months |               | 9-12 месеци<br>9-12 months |               | 1-2 године<br>1-2 years |               | 2-3 године<br>2-3 years |               | 3-5 године<br>3-5 years |               | 5-8 година<br>5-8 years |               | 8-10 година<br>8-10 years |               | Преко 10 година<br>Over 10 years |               |
|----------------|----------------------------------|-----------------|----------------|----------------------------|---------------|--------------------------|---------------|--------------------------|---------------|----------------------------|---------------|-------------------------|---------------|-------------------------|---------------|-------------------------|---------------|-------------------------|---------------|---------------------------|---------------|----------------------------------|---------------|
|                |                                  |                 |                | Укупно<br>Total            | Жене<br>Women | Укупно<br>Total          | Жене<br>Women | Укупно<br>Total          | Жене<br>Women | Укупно<br>Total            | Жене<br>Women | Укупно<br>Total         | Жене<br>Women | Укупно<br>Total         | Жене<br>Women | Укупно<br>Total         | Жене<br>Women | Укупно<br>Total         | Жене<br>Women | Укупно<br>Total           | Жене<br>Women | Укупно<br>Total                  | Жене<br>Women |
|                | Београдски регион                | 32.180          | 19.571         | 6.162                      | 3.511         | 3.380                    | 2.000         | 2.193                    | 1.300         | 1.441                      | 850           | 3.493                   | 2.093         | 2.108                   | 1.268         | 2.851                   | 1.812         | 3.269                   | 2.059         | 1.488                     | 959           | 5.795                            | 3.719         |
| 1              | Београдска област                | 32.180          | 19.571         | 6.162                      | 3.511         | 3.380                    | 2.000         | 2.193                    | 1.300         | 1.441                      | 850           | 3.493                   | 2.093         | 2.108                   | 1.268         | 2.851                   | 1.812         | 3.269                   | 2.059         | 1.488                     | 959           | 5.795                            | 3.719         |
|                | Регион Војводине                 | 69.904          | 37.896         | 11.397                     | 5.918         | 7.206                    | 3.683         | 5.114                    | 2.720         | 3.478                      | 1.821         | 8.831                   | 4.689         | 5.644                   | 3.052         | 7.279                   | 3.970         | 7.424                   | 4.211         | 2.758                     | 1.658         | 10.773                           | 6.174         |
| 2              | Северно - банка                  | 5.989           | 3.160          | 955                        | 463           | 579                      | 281           | 446                      | 226           | 316                        | 159           | 782                     | 396           | 471                     | 249           | 690                     | 379           | 603                     | 351           | 205                       | 130           | 942                              | 526           |
| 3              | Средње - банатска                | 8.370           | 4.590          | 1.134                      | 567           | 853                      | 482           | 526                      | 269           | 367                        | 204           | 1.011                   | 551           | 674                     | 365           | 942                     | 514           | 1.094                   | 613           | 434                       | 260           | 1.335                            | 765           |
| 4              | Северно - банатска               | 5.117           | 2.595          | 868                        | 441           | 579                      | 264           | 475                      | 230           | 230                        | 119           | 600                     | 299           | 416                     | 202           | 516                     | 267           | 580                     | 308           | 197                       | 110           | 656                              | 355           |
| 5              | Јужно - банатска                 | 12.220          | 6.560          | 1.648                      | 824           | 1.092                    | 526           | 823                      | 445           | 571                        | 299           | 1.426                   | 724           | 946                     | 518           | 1.285                   | 680           | 1.313                   | 713           | 547                       | 303           | 2.569                            | 1.528         |
| 6              | Западно - банка                  | 9.340           | 4.567          | 1.374                      | 664           | 1.080                    | 486           | 688                      | 328           | 517                        | 241           | 1.241                   | 593           | 815                     | 391           | 979                     | 481           | 1.080                   | 565           | 323                       | 186           | 1.243                            | 632           |
| 7              | Јужно - банка                    | 20.762          | 11.923         | 3.806                      | 2.032         | 2.150                    | 1.174         | 1.447                    | 800           | 1.071                      | 578           | 2.775                   | 1.564         | 1.722                   | 1.003         | 2.155                   | 1.267         | 2.034                   | 1.253         | 770                       | 492           | 2.832                            | 1.760         |
| 8              | Сремска                          | 8.106           | 4.501          | 1.612                      | 927           | 873                      | 470           | 709                      | 422           | 406                        | 221           | 996                     | 562           | 600                     | 324           | 712                     | 382           | 720                     | 408           | 282                       | 177           | 1.196                            | 608           |
|                | Регион Шумадије и Западне Србије | 122.125         | 69.459         | 14.884                     | 7.803         | 10.664                   | 5.639         | 7.746                    | 4.297         | 5.694                      | 3.118         | 15.878                  | 8.794         | 9.638                   | 5.386         | 12.599                  | 7.013         | 12.906                  | 7.601         | 5.473                     | 3.240         | 26.643                           | 16.568        |
| 9              | Мачванска                        | 14.180          | 7.978          | 2.019                      | 1.050         | 1.462                    | 794           | 1.050                    | 551           | 808                        | 453           | 1.975                   | 1.085         | 1.085                   | 638           | 1.364                   | 810           | 1.301                   | 739           | 500                       | 295           | 2.616                            | 1.563         |
| 10             | Колубарска                       | 4.867           | 2.860          | 819                        | 477           | 543                      | 296           | 373                      | 215           | 248                        | 142           | 602                     | 363           | 310                     | 174           | 436                     | 255           | 470                     | 270           | 192                       | 121           | 874                              | 547           |
| 11             | Шумадијска                       | 15.164          | 9.060          | 1.812                      | 981           | 1.355                    | 770           | 864                      | 500           | 690                        | 383           | 1.843                   | 1.068         | 1.194                   | 691           | 1.428                   | 806           | 1.527                   | 922           | 704                       | 431           | 3.747                            | 2.508         |
| 12             | Поморавска                       | 12.660          | 6.970          | 1.664                      | 838           | 1.055                    | 519           | 833                      | 446           | 658                        | 346           | 1.623                   | 898           | 998                     | 546           | 1.250                   | 684           | 1.248                   | 712           | 532                       | 299           | 2.799                            | 1.682         |
| 13             | Златиборска                      | 15.542          | 8.651          | 2.094                      | 1.060         | 1.724                    | 876           | 1.210                    | 672           | 807                        | 436           | 2.353                   | 1.281         | 1.360                   | 742           | 1.521                   | 838           | 1.519                   | 912           | 546                       | 322           | 2.408                            | 1.512         |
| 14             | Моравичка                        | 6.570           | 3.809          | 1.073                      | 598           | 709                      | 426           | 572                      | 339           | 359                        | 213           | 1.009                   | 635           | 468                     | 265           | 600                     | 340           | 540                     | 312           | 197                       | 108           | 1.043                            | 573           |
| 15             | Рашка                            | 38.681          | 21.827         | 3.368                      | 1.767         | 2.492                    | 1.246         | 1.896                    | 1.026         | 1.456                      | 803           | 4.617                   | 2.428         | 3.189                   | 1.737         | 4.487                   | 2.394         | 4.672                   | 2.743         | 2.250                     | 1.313         | 10.254                           | 6.370         |
| 16             | Расинска                         | 14.461          | 8.304          | 2.035                      | 1.032         | 1.324                    | 712           | 948                      | 548           | 668                        | 342           | 1.856                   | 1.036         | 1.034                   | 593           | 1.513                   | 886           | 1.629                   | 991           | 552                       | 351           | 2.902                            | 1.813         |
|                | Регион Јужне и Источне Србије    | 97.690          | 53.200         | 13.617                     | 6.789         | 10.799                   | 5.647         | 7.118                    | 3.713         | 5.225                      | 2.830         | 13.467                  | 7.131         | 8.169                   | 4.367         | 9.925                   | 5.524         | 9.577                   | 5.455         | 3.786                     | 2.190         | 16.007                           | 9.554         |
| 17             | Подунавска                       | 5.220           | 2.973          | 959                        | 512           | 519                      | 303           | 351                      | 197           | 251                        | 122           | 620                     | 336           | 375                     | 205           | 452                     | 255           | 486                     | 288           | 257                       | 162           | 950                              | 593           |
| 18             | Браничевска                      | 4.233           | 2.522          | 809                        | 441           | 567                      | 306           | 318                      | 190           | 218                        | 114           | 556                     | 329           | 323                     | 197           | 384                     | 250           | 521                     | 346           | 130                       | 79            | 407                              | 270           |
| 19             | Борска                           | 5.853           | 3.514          | 783                        | 412           | 706                      | 382           | 446                      | 231           | 274                        | 173           | 699                     | 419           | 426                     | 256           | 510                     | 318           | 580                     | 379           | 264                       | 174           | 1.165                            | 770           |
| 20             | Зајечарска                       | 5.450           | 2.875          | 805                        | 410           | 679                      | 354           | 387                      | 225           | 233                        | 124           | 737                     | 365           | 415                     | 198           | 495                     | 275           | 547                     | 259           | 263                       | 145           | 889                              | 520           |
| 21             | Нишавска                         | 24.962          | 13.725         | 3.514                      | 1.709         | 2.967                    | 1.538         | 1.947                    | 1.018         | 1.430                      | 790           | 3.420                   | 1.896         | 1.928                   | 1.029         | 2.417                   | 1.342         | 2.196                   | 1.276         | 859                       | 497           | 4.284                            | 2.630         |
| 22             | Топличка                         | 7.330           | 3.700          | 953                        | 449           | 872                      | 418           | 520                      | 267           | 392                        | 204           | 974                     | 464           | 552                     | 275           | 689                     | 338           | 720                     | 370           | 270                       | 146           | 1.388                            | 769           |
| 23             | Пиротска                         | 7.914           | 4.429          | 881                        | 489           | 743                      | 358           | 544                      | 267           | 407                        | 217           | 1.093                   | 597           | 798                     | 444           | 843                     | 487           | 910                     | 534           | 314                       | 175           | 1.381                            | 861           |
| 24             | Јабланичка                       | 19.914          | 10.111         | 2.673                      | 1.209         | 1.822                    | 906           | 1.369                    | 661           | 1.133                      | 580           | 2.975                   | 1.419         | 1.806                   | 936           | 2.102                   | 1.087         | 1.827                   | 978           | 791                       | 435           | 3.416                            | 1.900         |
| 25             | Пчињска                          | 16.814          | 9.351          | 2.240                      | 1.158         | 1.924                    | 1.082         | 1.236                    | 657           | 887                        | 506           | 2.393                   | 1.306         | 1.546                   | 827           | 2.033                   | 1.172         | 1.790                   | 1.025         | 638                       | 377           | 2.127                            | 1.241         |
|                | Регион Косово и Метохија         | 20.580          | 11.515         | 523                        | 250           | 611                      | 294           | 725                      | 351           | 492                        | 249           | 3.478                   | 1.863         | 1.611                   | 845           | 2.406                   | 1.274         | 2.749                   | 1.559         | 1.290                     | 690           | 6.695                            | 4.140         |
|                | Територијално нераспоредени      | 0               | 0              | 0                          | 0             | 0                        | 0             | 0                        | 0             | 0                          | 0             | 0                       | 0             | 0                       | 0             | 0                       | 0             | 0                       | 0             | 0                         | 0             | 0                                | 0             |
|                | <b>Република Србија</b>          | <b>342.479</b>  | <b>191.641</b> | <b>46.583</b>              | <b>24.271</b> | <b>32.660</b>            | <b>17.263</b> | <b>22.896</b>            | <b>12.381</b> | <b>16.330</b>              | <b>8.868</b>  | <b>45.147</b>           | <b>24.570</b> | <b>27.170</b>           | <b>14.918</b> | <b>35.060</b>           | <b>19.593</b> | <b>35.925</b>           | <b>20.885</b> | <b>14.795</b>             | <b>8.737</b>  | <b>65.913</b>                    | <b>40.155</b> |

Графикон бр. 19 - Незапосленост према трајању незапослености и регионима  
Chart No. 19 - Unemployed by duration of unemployment and regions

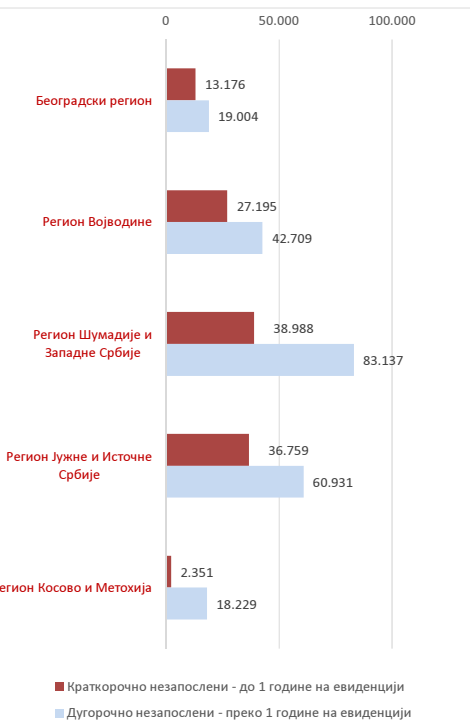

Графикон бр. 20 - Незапослена лица према трајању незапослености и полу  
Chart No. 20 - Unemployed persons by duration of unemployment and gender

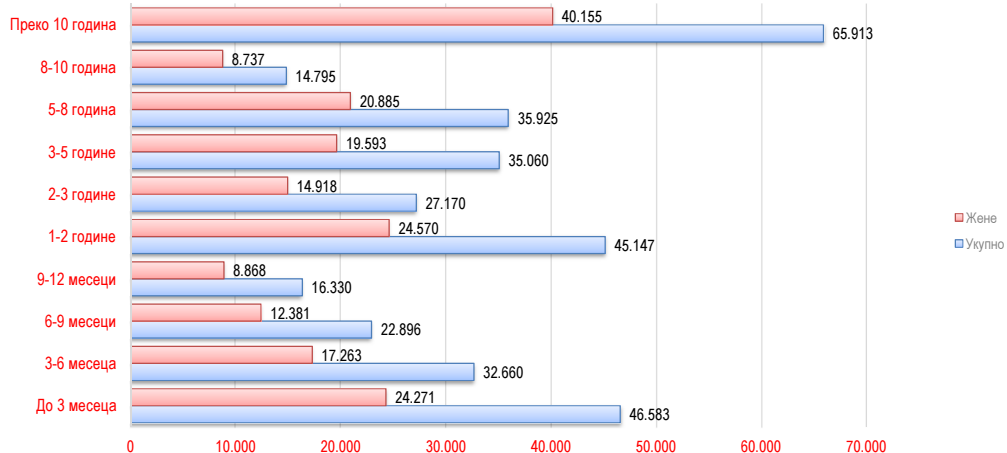

Графикон бр. 21 - Учешће незапослених лица која се налазе на евиденцији до 1 године у укупном броју незапослених лица  
Chart No. 21 - Participation of the unemployed (up to 1 year) by duration of unemployment

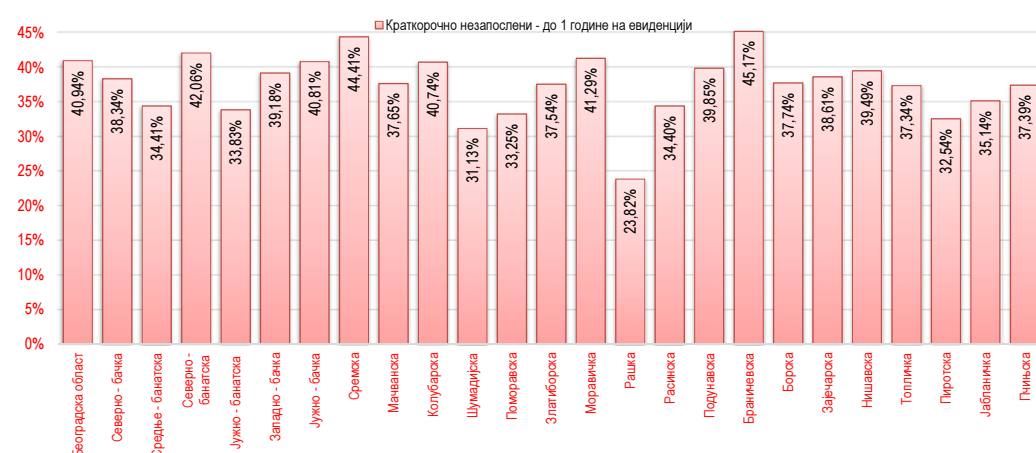

| Редни број No | Филијала Branchoffice    | Ø 2025        |               | IV 2025       |               | V 2025        |               | VI 2025       |               | VII 2025      |               | VIII 2025     |               | IX 2025       |               | X 2025        |               | XI 2025       |               | XII 2025      |               | I 2026        |               | II 2026       |               | III 2026      |               | IV 2026       |               | Индекси Index     |                    |                    |
|---------------|--------------------------|---------------|---------------|---------------|---------------|---------------|---------------|---------------|---------------|---------------|---------------|---------------|---------------|---------------|---------------|---------------|---------------|---------------|---------------|---------------|---------------|---------------|---------------|---------------|---------------|---------------|---------------|---------------|---------------|-------------------|--------------------|--------------------|
|               |                          | Укупно Total  | Жене Women    | Укупно Total  | Жене Women    | Укупно Total  | Жене Women    | Укупно Total  | Жене Women    | Укупно Total  | Жене Women    | Укупно Total  | Жене Women    | Укупно Total  | Жене Women    | Укупно Total  | Жене Women    | Укупно Total  | Жене Women    | Укупно Total  | Жене Women    | Укупно Total  | Жене Women    | Укупно Total  | Жене Women    | Укупно Total  | Жене Women    | Укупно Total  | Жене Women    | IV 2026 / IV 2025 | IV 2026 / XII 2025 | IV 2026 / III 2026 |
| 1             | Филијала за град Београд | 4.272         | 2.620         | 4.220         | 2.595         | 4.158         | 2.520         | 4.260         | 2.576         | 4.288         | 2.591         | 4.440         | 2.733         | 4.390         | 2.703         | 4.580         | 2.826         | 4.476         | 2.745         | 4.392         | 2.712         | 4.232         | 2.581         | 4.584         | 2.800         | 4.618         | 2.807         | 4.676         | 2.859         | 110,8             | 106,5              | 101,3              |
| 2             | Крагујевац               | 1.183         | 681           | 1.252         | 706           | 1.205         | 698           | 1.175         | 680           | 1.181         | 697           | 1.168         | 688           | 1.154         | 673           | 1.115         | 645           | 1.075         | 630           | 1.058         | 619           | 1.122         | 651           | 1.224         | 693           | 1.201         | 679           | 1.211         | 677           | 96,7              | 114,5              | 100,8              |
| 3             | Ниш                      | 2.474         | 1.463         | 2.463         | 1.448         | 2.586         | 1.579         | 2.764         | 1.757         | 2.787         | 1.783         | 2.623         | 1.654         | 2.615         | 1.614         | 2.802         | 1.720         | 2.694         | 1.590         | 2.652         | 1.511         | 3.133         | 1.775         | 3.152         | 1.758         | 3.068         | 1.721         | 3.014         | 1.681         | 122,4             | 113,7              | 98,2               |
| 4             | Нови Сад                 | 1.938         | 1.114         | 2.032         | 1.161         | 1.950         | 1.109         | 1.903         | 1.090         | 1.961         | 1.135         | 1.916         | 1.127         | 1.955         | 1.148         | 1.891         | 1.096         | 2.021         | 1.175         | 2.002         | 1.169         | 1.877         | 1.070         | 1.943         | 1.105         | 1.933         | 1.116         | 2.095         | 1.230         | 103,1             | 104,6              | 108,4              |
| 5             | Бор                      | 383           | 226           | 364           | 220           | 328           | 201           | 313           | 189           | 329           | 199           | 364           | 229           | 353           | 219           | 460           | 275           | 455           | 260           | 460           | 264           | 575           | 325           | 557           | 323           | 583           | 348           | 526           | 309           | 144,5             | 114,3              | 90,2               |
| 6             | Ваљево                   | 549           | 305           | 609           | 340           | 530           | 292           | 512           | 284           | 498           | 267           | 503           | 282           | 512           | 283           | 553           | 312           | 573           | 329           | 586           | 345           | 605           | 356           | 632           | 372           | 639           | 375           | 646           | 365           | 106,1             | 110,2              | 101,1              |
| 7             | Врање                    | 1.273         | 672           | 1.335         | 705           | 1.239         | 626           | 1.160         | 590           | 1.149         | 612           | 1.186         | 636           | 1.250         | 697           | 1.273         | 677           | 1.274         | 660           | 1.544         | 886           | 1.498         | 875           | 1.641         | 972           | 1.729         | 1.031         | 1.656         | 994           | 124,0             | 107,3              | 95,8               |
| 8             | Зрењанин                 | 507           | 280           | 488           | 273           | 498           | 273           | 521           | 268           | 498           | 260           | 576           | 339           | 557           | 340           | 456           | 250           | 476           | 257           | 514           | 286           | 871           | 531           | 928           | 562           | 875           | 524           | 812           | 482           | 166,4             | 158,0              | 92,8               |
| 9             | Кикинда                  | 365           | 188           | 403           | 210           | 343           | 182           | 329           | 180           | 336           | 182           | 325           | 170           | 306           | 154           | 400           | 199           | 417           | 203           | 407           | 187           | 371           | 166           | 473           | 232           | 519           | 260           | 491           | 261           | 121,8             | 120,6              | 94,6               |
| 10            | Косовска Митровица       | 29            | 17            | 29            | 16            | 30            | 17            | 20            | 11            | 16            | 9             | 26            | 16            | 32            | 19            | 28            | 16            | 35            | 23            | 29            | 18            | 29            | 18            | 17            | 10            | 20            | 11            | 19            | 9             | 65,5              | 65,5               | 95,0               |
| 11            | Краљево                  | 867           | 483           | 890           | 494           | 864           | 482           | 889           | 491           | 875           | 488           | 850           | 478           | 861           | 487           | 849           | 468           | 887           | 491           | 885           | 490           | 888           | 490           | 944           | 526           | 987           | 564           | 997           | 569           | 112,0             | 112,7              | 101,0              |
| 12            | Крушевац                 | 1.173         | 596           | 1.229         | 626           | 1.222         | 617           | 1.215         | 620           | 1.193         | 594           | 1.177         | 584           | 1.110         | 544           | 1.012         | 493           | 1.063         | 532           | 1.142         | 592           | 988           | 496           | 1.366         | 715           | 1.301         | 677           | 1.261         | 660           | 110,6             | 110,4              | 96,9               |
| 13            | Лесковац                 | 1.917         | 918           | 2.103         | 1.016         | 1.932         | 938           | 1.823         | 854           | 1.794         | 847           | 1.884         | 919           | 1.876         | 908           | 1.892         | 927           | 1.911         | 942           | 1.975         | 991           | 1.831         | 907           | 1.998         | 955           | 1.966         | 946           | 1.815         | 861           | 86,3              | 91,9               | 92,3               |
| 14            | Панчево                  | 525           | 279           | 570           | 287           | 510           | 256           | 506           | 260           | 462           | 225           | 481           | 251           | 489           | 274           | 454           | 260           | 493           | 284           | 498           | 297           | 569           | 325           | 648           | 377           | 661           | 371           | 646           | 348           | 113,3             | 129,7              | 97,7               |
| 15            | Пожаревац                | 388           | 219           | 397           | 233           | 388           | 224           | 366           | 204           | 369           | 197           | 377           | 213           | 375           | 212           | 381           | 209           | 385           | 216           | 392           | 209           | 378           | 197           | 395           | 215           | 431           | 243           | 443           | 265           | 111,6             | 113,0              | 102,8              |
| 16            | Сомбор                   | 714           | 334           | 747           | 333           | 696           | 325           | 697           | 326           | 713           | 349           | 765           | 372           | 710           | 332           | 692           | 319           | 688           | 323           | 700           | 342           | 658           | 311           | 765           | 368           | 814           | 392           | 804           | 394           | 107,6             | 114,9              | 98,8               |
| 17            | Сремска Митровица        | 1.004         | 624           | 997           | 621           | 973           | 596           | 975           | 572           | 955           | 576           | 980           | 599           | 1.013         | 642           | 945           | 589           | 1.123         | 752           | 1.103         | 730           | 1.040         | 674           | 1.086         | 670           | 1.067         | 663           | 1.061         | 644           | 106,4             | 96,2               | 99,4               |
| 18            | Суботица                 | 463           | 234           | 422           | 211           | 398           | 206           | 471           | 224           | 500           | 244           | 531           | 266           | 508           | 249           | 491           | 244           | 506           | 258           | 526           | 280           | 471           | 253           | 512           | 282           | 505           | 275           | 490           | 263           | 116,1             | 93,2               | 97,0               |
| 19            | Ужице                    | 955           | 577           | 994           | 601           | 959           | 573           | 937           | 561           | 930           | 571           | 927           | 572           | 937           | 575           | 900           | 548           | 926           | 560           | 1.044         | 617           | 1.017         | 600           | 1.119         | 671           | 1.053         | 631           | 1.069         | 632           | 107,5             | 102,4              | 101,5              |
| 20            | Чачак                    | 1.136         | 744           | 1.053         | 664           | 1.097         | 714           | 1.197         | 811           | 1.141         | 781           | 1.207         | 831           | 1.216         | 837           | 1.191         | 805           | 1.243         | 833           | 1.196         | 792           | 1.175         | 774           | 1.208         | 800           | 1.110         | 710           | 1.070         | 696           | 101,6             | 89,5               | 96,4               |
| 21            | Шабач                    | 704           | 370           | 709           | 366           | 689           | 341           | 697           | 349           | 703           | 369           | 750           | 413           | 735           | 397           | 739           | 397           | 735           | 395           | 719           | 391           | 691           | 367           | 696           | 383           | 724           | 400           | 719           | 403           | 101,4             | 100,0              | 99,3               |
| 22            | Пирот                    | 730           | 373           | 727           | 366           | 711           | 348           | 693           | 339           | 713           | 361           | 666           | 339           | 720           | 389           | 758           | 401           | 755           | 393           | 781           | 398           | 786           | 396           | 826           | 427           | 849           | 461           | 897           | 513           | 123,4             | 114,9              | 105,7              |
| 23            | Прокупље                 | 683           | 341           | 627           | 281           | 627           | 307           | 637           | 319           | 647           | 332           | 675           | 357           | 673           | 359           | 798           | 437           | 789           | 427           | 819           | 441           | 991           | 518           | 1.049         | 541           | 1.003         | 531           | 944           | 510           | 150,6             | 115,3              | 94,1               |
| 24            | Њилане                   | 14            | 7             | 12            | 7             | 11            | 5             | 8             | 4             | 20            | 9             | 21            | 9             | 25            | 12            | 0             | 0             | 12            | 6             | 14            | 8             | 11            | 5             | 11            | 5             | 10            | 5             | 9             | 5             | 75,0              | 64,3               | 90,0               |
| 25            | Зајечар                  | 628           | 341           | 680           | 370           | 677           | 372           | 668           | 352           | 636           | 346           | 583           | 321           | 584           | 325           | 574           | 318           | 594           | 332           | 599           | 346           | 580           | 327           | 601           | 330           | 582           | 310           | 588           | 304           | 86,5              | 98,2               | 101,0              |
| 26            | Смедерево                | 614           | 355           | 661           | 395           | 625           | 357           | 602           | 339           | 590           | 331           | 609           | 357           | 602           | 350           | 588           | 329           | 594           | 349           | 597           | 353           | 592           | 342           | 615           | 359           | 655           | 390           | 644           | 379           | 97,4              | 107,9              | 98,3               |
| 27            | Јагодина                 | 855           | 455           | 844           | 439           | 809           | 418           | 836           | 451           | 871           | 472           | 897           | 493           | 869           | 472           | 873           | 476           | 886           | 480           | 906           | 468           | 869           | 428           | 896           | 434           | 886           | 431           | 888           | 448           | 105,2             | 98,0               | 100,2              |
| 28            | Нови Пазар               | 677           | 328           | 643           | 299           | 628           | 302           | 671           | 326           | 674           | 328           | 724           | 366           | 693           | 348           | 688           | 346           | 752           | 402           | 687           | 350           | 643           | 302           | 703           | 327           | 769           | 368           | 783           | 398           | 121,8             | 114,0              | 101,8              |
| 29            | Лозница                  | 902           | 412           | 955           | 432           | 840           | 377           | 850           | 365           | 878           | 378           | 818           | 372           | 880           | 415           | 836           | 389           | 878           | 410           | 923           | 435           | 991           | 475           | 1.061         | 515           | 1.020         | 486           | 1.010         | 484           | 105,8             | 109,4              | 99,0               |
| 30            | Пријеполје               | 1.011         | 510           | 1.054         | 521           | 1.017         | 508           | 963           | 484           | 966           | 493           | 994           | 524           | 1.025         | 549           | 970           | 508           | 994           | 519           | 981           | 519           | 1.014         | 518           | 1.016         | 503           | 999           | 500           | 991           | 495           | 94,0              | 101,0              | 99,2               |
| 31            | Вршац                    | 272           | 151           | 239           | 122           | 256           | 133           | 305           | 166           | 333           | 194           | 318           | 187           | 293           | 174           | 238           | 143           | 281           | 156           | 278           | 158           | 264           | 145           | 255           | 134           | 267           | 141           | 272           | 141           | 113,8             | 97,8               | 101,9              |
|               | <b>Република Србија</b>  | <b>29.202</b> | <b>16.220</b> | <b>29.748</b> | <b>16.358</b> | <b>28.796</b> | <b>15.896</b> | <b>28.963</b> | <b>16.042</b> | <b>28.978</b> | <b>16.220</b> | <b>29.361</b> | <b>16.697</b> | <b>29.318</b> | <b>16.700</b> | <b>29.427</b> | <b>16.622</b> | <b>29.991</b> | <b>16.932</b> | <b>30.409</b> | <b>17.204</b> | <b>30.760</b> | <b>17.198</b> | <b>32.921</b> | <b>18.364</b> | <b>32.844</b> | <b>18.367</b> | <b>32.547</b> | <b>18.279</b> | <b>109,4</b>      | <b>107,0</b>       | <b>99,1</b>        |

Графикон бр. 22 - Корисници новчане накнаде по филијалама  
Chart No. 22 - Unemployment benefit recipients by branchoffice

Графикон бр. 23 - Корисници новчане накнаде по месецима  
Chart No. 23 - Unemployment benefit recipients by month

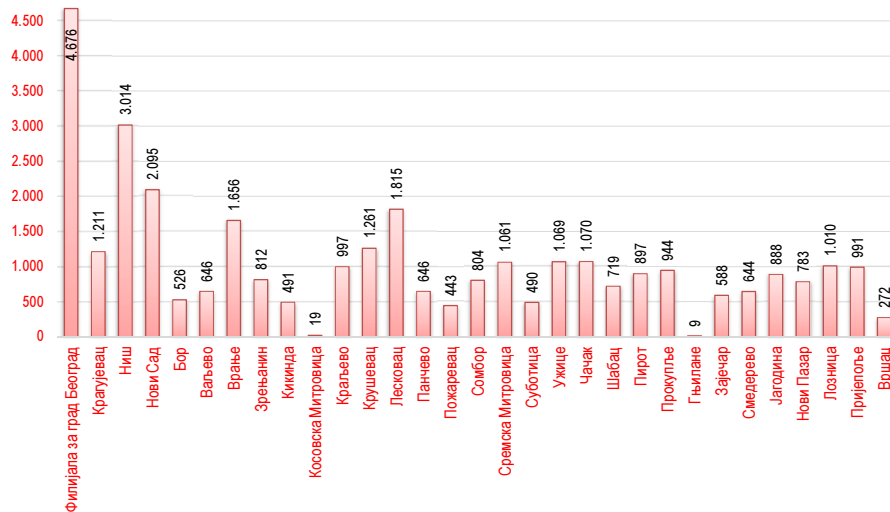

| Редни број No | Област/Регион County/Region      | Ø 2025 | IV 2025 | V 2025 | VI 2025 | VII 2025 | VIII 2025 | IX 2025 | X 2025 | XI 2025 | XII 2025 | I 2026 | II 2026 | III 2026 | IV 2026 | Индекс Index IV 2026 /IV 2025 |
|---------------|----------------------------------|--------|---------|--------|---------|----------|-----------|---------|--------|---------|----------|--------|---------|----------|---------|-------------------------------|
|               | Београдски регион                | 7.367  | 8.287   | 7.223  | 6.855   | 6.762    | 4.843     | 8.843   | 6.651  | 6.255   | 4.364    | 4.836  | 5.289   | 6.449    | 5.852   | 70,6                          |
| 1             | Београдска област                | 7.367  | 8.287   | 7.223  | 6.855   | 6.762    | 4.843     | 8.843   | 6.651  | 6.255   | 4.364    | 4.836  | 5.289   | 6.449    | 5.852   | 70,6                          |
|               | Регион Војводине                 | 2.637  | 3.078   | 3.378  | 1.901   | 1.731    | 2.061     | 3.073   | 2.039  | 1.761   | 1.867    | 1.761  | 1.915   | 3.058    | 2.747   | 89,2                          |
| 2             | Јужно - бачки                    | 936    | 1.201   | 873    | 606     | 606      | 804       | 943     | 656    | 669     | 669      | 617    | 873     | 853      | 851     | 70,9                          |
| 3             | Јужно - банатски                 | 343    | 176     | 712    | 427     | 213      | 289       | 227     | 229    | 313     | 141      | 211    | 153     | 169      | 297     | 168,8                         |
| 4             | Северно - бачки                  | 175    | 246     | 191    | 90      | 111      | 78        | 392     | 87     | 63      | 82       | 61     | 103     | 306      | 255     | 103,7                         |
| 5             | Северно - банатски               | 142    | 302     | 124    | 76      | 56       | 49        | 107     | 90     | 103     | 43       | 85     | 83      | 431      | 376     | 124,5                         |
| 6             | Средње - банатски                | 141    | 99      | 506    | 80      | 172      | 87        | 148     | 48     | 66      | 94       | 62     | 48      | 62       | 318     | 321,2                         |
| 7             | Сремски                          | 684    | 875     | 829    | 475     | 421      | 664       | 557     | 630    | 508     | 643      | 619    | 478     | 948      | 548     | 62,6                          |
| 8             | Западно - бачки                  | 217    | 179     | 143    | 147     | 152      | 90        | 699     | 299    | 39      | 195      | 106    | 177     | 289      | 102     | 57,0                          |
|               | Регион Шумадије и Западне Србије | 2.308  | 4.370   | 2.149  | 3.923   | 1.876    | 2.213     | 1.692   | 1.633  | 1.535   | 1.257    | 2.295  | 2.249   | 3.471    | 3.814   | 87,3                          |
| 9             | Колубарски                       | 138    | 100     | 138    | 139     | 139      | 38        | 207     | 104    | 92      | 128      | 53     | 127     | 310      | 157     | 157,0                         |
| 10            | Мачвански                        | 246    | 598     | 314    | 270     | 115      | 486       | 137     | 198    | 119     | 155      | 77     | 100     | 207      | 946     | 158,2                         |
| 11            | Моравички                        | 187    | 135     | 201    | 198     | 166      | 165       | 154     | 172    | 117     | 130      | 193    | 145     | 422      | 208     | 154,1                         |
| 12            | Поморавски                       | 163    | 594     | 76     | 68      | 216      | 77        | 95      | 185    | 57      | 53       | 45     | 68      | 264      | 267     | 44,9                          |
| 13            | Расински                         | 382    | 1.151   | 218    | 1.205   | 260      | 219       | 290     | 137    | 176     | 45       | 1.175  | 130     | 257      | 1.239   | 107,6                         |
| 14            | Рашки                            | 372    | 476     | 363    | 315     | 402      | 550       | 376     | 302    | 346     | 201      | 245    | 238     | 379      | 188     | 39,5                          |
| 15            | Шумадијски                       | 528    | 826     | 511    | 1.517   | 321      | 361       | 217     | 345    | 368     | 376      | 330    | 1.203   | 1.265    | 385     | 46,6                          |
| 16            | Златиборски                      | 293    | 490     | 328    | 211     | 257      | 317       | 216     | 190    | 260     | 169      | 177    | 238     | 367      | 424     | 86,5                          |
|               | Регион Јужне и Источне Србије    | 1.524  | 2.723   | 1.352  | 1.225   | 1.158    | 1.517     | 1.840   | 1.991  | 1.014   | 808      | 816    | 1.054   | 1.324    | 2.544   | 93,4                          |
| 17            | Борски                           | 355    | 668     | 288    | 310     | 314      | 279       | 383     | 449    | 200     | 215      | 227    | 233     | 256      | 634     | 94,9                          |
| 18            | Браничевски                      | 134    | 267     | 92     | 63      | 192      | 84        | 114     | 334    | 73      | 69       | 49     | 72      | 75       | 176     | 65,9                          |
| 19            | Јабланички                       | 141    | 174     | 105    | 73      | 80       | 103       | 142     | 300    | 110     | 72       | 48     | 154     | 190      | 137     | 78,7                          |
| 20            | Нишавски                         | 254    | 516     | 198    | 171     | 150      | 348       | 417     | 220    | 310     | 111      | 138    | 111     | 207      | 395     | 76,6                          |
| 21            | Пчињски                          | 225    | 248     | 92     | 164     | 188      | 258       | 383     | 149    | 74      | 109      | 88     | 214     | 238      | 351     | 141,5                         |
| 22            | Пиротски                         | 140    | 277     | 226    | 267     | 55       | 208       | 56      | 73     | 41      | 126      | 131    | 64      | 107      | 305     | 110,1                         |
| 23            | Подунавски                       | 164    | 399     | 144    | 74      | 112      | 201       | 123     | 405    | 150     | 72       | 90     | 119     | 164      | 400     | 100,3                         |
| 24            | Топлички                         | 53     | 63      | 113    | 55      | 22       | 9         | 194     | 28     | 18      | 19       | 32     | 29      | 33       | 34      | 54,0                          |
| 25            | Зајечарски                       | 58     | 111     | 94     | 48      | 45       | 27        | 28      | 33     | 38      | 15       | 13     | 58      | 54       | 112     | 100,9                         |
|               | Регион Косово и Метохија         | 3      | 0       | 0      | 0       | 0        | 4         | 11      | 4      | 12      | 5        | 0      | 0       | 0        | 0       | /                             |
|               | Територијално нераспоређени      | 251    | 248     | 256    | 213     | 294      | 238       | 246     | 312    | 273     | 253      | 174    | 180     | 302      | 289     | /                             |
|               | Република Србија                 | 14.089 | 18.706  | 14.358 | 14.117  | 11.821   | 10.876    | 15.705  | 12.630 | 10.850  | 8.554    | 9.882  | 10.687  | 14.604   | 15.246  | 81,5                          |

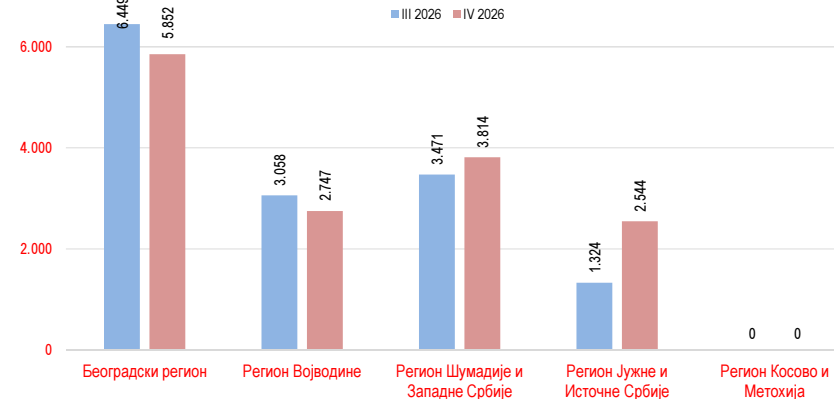
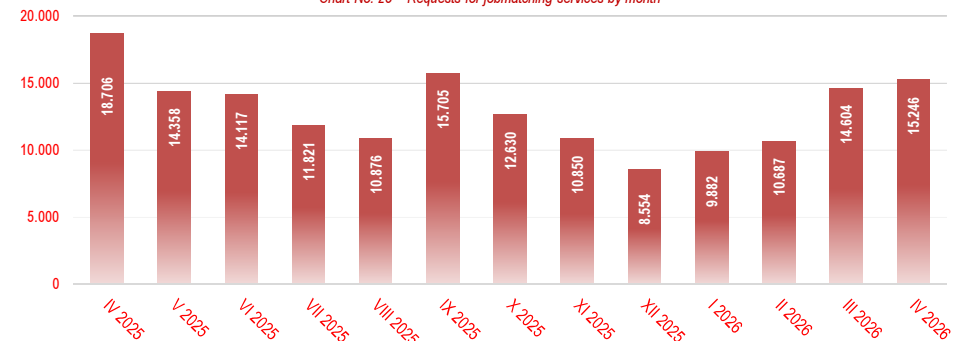
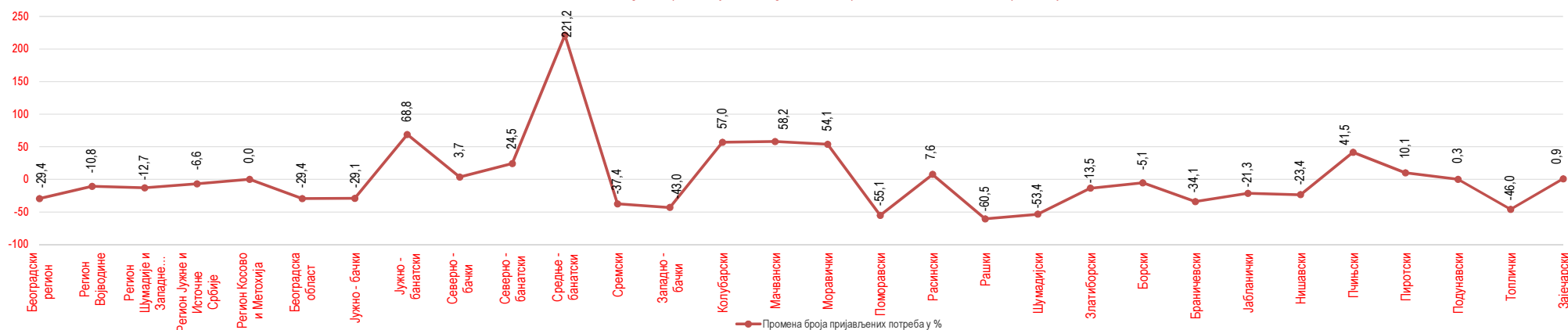
Графикон бр. 24 - Пријављене потребе за запошљавањем по регионима  
Chart No. 24 - Requests for jobmatching services in vacancy filling by regionsГрафикон бр. 25 - Пријављене потребе за запошљавањем по месецима  
Chart No. 25 - Requests for jobmatching services by monthГрафикон бр. 26 - Промена броја пријављених потреба за запошљавањем у % у односу на исти месец претходне године  
Chart No. 26 - Change of requests for jobmatching services compared to the same month in the previous year

| Редни број No                    | Област County      | Ø 2025 | IV 2025      |            | V 2025       |            | VI 2025      |            | VII 2025     |            | VIII 2025    |            | IX 2025      |            | X 2025       |            | XI 2025      |            | XII 2025     |            | I 2026       |            | II 2026      |            | III 2026     |            | IV 2026      |            | Индекси Index |            |                   |                    |                    |
|----------------------------------|--------------------|--------|--------------|------------|--------------|------------|--------------|------------|--------------|------------|--------------|------------|--------------|------------|--------------|------------|--------------|------------|--------------|------------|--------------|------------|--------------|------------|--------------|------------|--------------|------------|---------------|------------|-------------------|--------------------|--------------------|
|                                  |                    |        | Укупно Total | Жене Women | Укупно Total | Жене Women | Укупно Total | Жене Women | Укупно Total | Жене Women | Укупно Total | Жене Women | Укупно Total | Жене Women | Укупно Total | Жене Women | Укупно Total | Жене Women | Укупно Total | Жене Women | Укупно Total | Жене Women | Укупно Total | Жене Women | Укупно Total | Жене Women | Укупно Total | Жене Women | Укупно Total  | Жене Women | IV 2026 / IV 2025 | IV 2026 / XII 2025 | IV 2026 / III 2026 |
|                                  |                    |        |              |            |              |            |              |            |              |            |              |            |              |            |              |            |              |            |              |            |              |            |              |            |              |            |              |            |               |            |                   |                    |                    |
| Београдски регион                |                    | 2.626  | 2.724        | 1.544      | 2.212        | 1.299      | 2.313        | 1.394      | 2.635        | 1.594      | 2.067        | 1.217      | 2.935        | 1.770      | 3.088        | 1.846      | 2.543        | 1.518      | 2.760        | 1.578      | 2.833        | 1.637      | 2.897        | 1.656      | 3.217        | 1.879      | 2.693        | 1.595      | 98,9          | 97,6       | 83,7              |                    |                    |
| 1                                | Београдска област  | 2.626  | 2.724        | 1.544      | 2.212        | 1.299      | 2.313        | 1.394      | 2.635        | 1.594      | 2.067        | 1.217      | 2.935        | 1.770      | 3.088        | 1.846      | 2.543        | 1.518      | 2.760        | 1.578      | 2.833        | 1.637      | 2.897        | 1.656      | 3.217        | 1.879      | 2.693        | 1.595      | 98,9          | 97,6       | 83,7              |                    |                    |
| Регион Војводине                 |                    | 4.840  | 4.621        | 2.487      | 4.351        | 2.341      | 4.190        | 2.316      | 4.991        | 2.652      | 4.133        | 2.199      | 5.312        | 2.847      | 5.590        | 3.038      | 4.445        | 2.346      | 5.391        | 2.828      | 4.970        | 2.574      | 4.770        | 2.509      | 4.994        | 2.539      | 4.840        | 2.638      | 104,7         | 89,8       | 96,9              |                    |                    |
| 2                                | Јужно - бачки      | 1.603  | 1.519        | 867        | 1.538        | 885        | 1.360        | 756        | 1.656        | 920        | 1.457        | 787        | 1.678        | 963        | 1.748        | 948        | 1.465        | 803        | 1.678        | 911        | 1.628        | 911        | 1.561        | 854        | 1.784        | 964        | 1.610        | 859        | 106,0         | 95,9       | 90,2              |                    |                    |
| 3                                | Јужно - банатски   | 745    | 688          | 357        | 700          | 373        | 689          | 372        | 765          | 408        | 599          | 315        | 873          | 469        | 865          | 458        | 686          | 355        | 803          | 391        | 737          | 390        | 714          | 366        | 764          | 378        | 691          | 362        | 100,4         | 86,1       | 90,4              |                    |                    |
| 4                                | Северно - бачки    | 367    | 425          | 189        | 370          | 195        | 304          | 164        | 379          | 188        | 333          | 172        | 398          | 208        | 423          | 209        | 343          | 169        | 309          | 159        | 415          | 199        | 443          | 212        | 375          | 188        | 371          | 184        | 87,3          | 120,1      | 98,9              |                    |                    |
| 5                                | Северно - банатски | 333    | 286          | 157        | 267          | 129        | 258          | 130        | 297          | 135        | 236          | 127        | 464          | 228        | 432          | 208        | 325          | 155        | 349          | 180        | 426          | 188        | 368          | 186        | 315          | 166        | 385          | 199        | 134,6         | 110,3      | 122,2             |                    |                    |
| 6                                | Средње - банатски  | 545    | 511          | 272        | 435          | 225        | 459          | 251        | 588          | 346        | 421          | 214        | 568          | 315        | 598          | 315        | 498          | 249        | 947          | 557        | 475          | 248        | 447          | 234        | 478          | 228        | 508          | 273        | 99,4          | 53,6       | 106,3             |                    |                    |
| 7                                | Сремски            | 639    | 647          | 384        | 541          | 294        | 545          | 330        | 603          | 319        | 557          | 347        | 694          | 373        | 912          | 583        | 560          | 318        | 603          | 317        | 695          | 366        | 608          | 343        | 698          | 355        | 752          | 491        | 116,2         | 124,7      | 107,7             |                    |                    |
| 8                                | Западно - бачки    | 608    | 545          | 261        | 500          | 240        | 575          | 313        | 703          | 336        | 530          | 237        | 637          | 291        | 612          | 317        | 568          | 297        | 702          | 313        | 594          | 272        | 629          | 314        | 580          | 260        | 523          | 270        | 96,0          | 74,5       | 90,2              |                    |                    |
| Регион Шумадије и Западне Србије |                    | 5.736  | 5.699        | 3.127      | 4.786        | 2.525      | 5.148        | 2.874      | 5.936        | 3.284      | 5.046        | 2.749      | 6.161        | 3.488      | 6.145        | 3.404      | 5.576        | 3.088      | 6.276        | 3.325      | 6.416        | 3.460      | 5.832        | 3.027      | 6.237        | 3.368      | 6.042        | 3.322      | 106,0         | 96,3       | 96,9              |                    |                    |
| 9                                | Колубарски         | 332    | 293          | 150        | 280          | 159        | 249          | 127        | 336          | 188        | 245          | 135        | 376          | 235        | 443          | 258        | 311          | 179        | 377          | 213        | 342          | 176        | 375          | 218        | 364          | 209        | 329          | 210        | 112,3         | 87,3       | 90,4              |                    |                    |
| 10                               | Мачвански          | 807    | 753          | 397        | 654          | 336        | 716          | 407        | 925          | 526        | 728          | 406        | 902          | 504        | 817          | 438        | 749          | 415        | 841          | 464        | 899          | 469        | 817          | 431        | 839          | 444        | 765          | 397        | 101,6         | 91,0       | 91,2              |                    |                    |
| 11                               | Моравички          | 442    | 632          | 427        | 339          | 200        | 378          | 239        | 442          | 257        | 360          | 225        | 460          | 277        | 524          | 282        | 400          | 254        | 410          | 252        | 477          | 280        | 446          | 253        | 450          | 279        | 449          | 253        | 71,0          | 109,5      | 99,8              |                    |                    |
| 12                               | Поморавски         | 680    | 616          | 319        | 587          | 303        | 652          | 347        | 737          | 382        | 620          | 325        | 732          | 391        | 737          | 381        | 576          | 306        | 680          | 369        | 688          | 322        | 693          | 349        | 660          | 330        | 640          | 349        | 103,9         | 94,1       | 97,0              |                    |                    |
| 13                               | Расински           | 699    | 687          | 364        | 581          | 292        | 632          | 329        | 659          | 375        | 593          | 335        | 772          | 444        | 772          | 444        | 707          | 397        | 787          | 435        | 804          | 451        | 731          | 388        | 918          | 497        | 898          | 462        | 130,7         | 114,1      | 97,8              |                    |                    |
| 14                               | Рашки              | 1.131  | 1.079        | 592        | 995          | 502        | 1.013        | 559        | 1.125        | 623        | 1.012        | 522        | 1.233        | 667        | 1.175        | 639        | 1.068        | 562        | 1.311        | 633        | 1.374        | 724        | 1.185        | 602        | 1.314        | 698        | 1.383        | 758        | 128,2         | 105,5      | 105,3             |                    |                    |
| 15                               | Шумадијски         | 818    | 832          | 477        | 698          | 387        | 768          | 447        | 876          | 476        | 711          | 393        | 850          | 483        | 819          | 496        | 821          | 492        | 909          | 504        | 826          | 478        | 807          | 420        | 855          | 474        | 760          | 428        | 91,3          | 83,6       | 88,9              |                    |                    |
| 16                               | Златиборски        | 828    | 807          | 401        | 652          | 346        | 740          | 419        | 836          | 457        | 777          | 408        | 836          | 487        | 858          | 466        | 944          | 483        | 961          | 455        | 1.006        | 560        | 778          | 366        | 837          | 437        | 818          | 465        | 101,4         | 85,1       | 97,7              |                    |                    |
| Регион Јужне и Источне Србије    |                    | 6.203  | 5.952        | 3.157      | 5.325        | 2.756      | 5.329        | 2.886      | 5.774        | 3.083      | 5.024        | 2.584      | 7.084        | 3.739      | 6.459        | 3.349      | 6.202        | 3.404      | 7.653        | 3.946      | 6.720        | 3.364      | 5.789        | 2.993      | 6.095        | 3.159      | 5.649        | 2.882      | 94,9          | 73,8       | 92,7              |                    |                    |
| 17                               | Борски             | 359    | 265          | 139        | 241          | 131        | 237          | 145        | 336          | 202        | 262          | 143        | 571          | 304        | 381          | 199        | 297          | 167        | 585          | 312        | 399          | 231        | 347          | 182        | 337          | 179        | 274          | 157        | 103,4         | 46,8       | 81,3              |                    |                    |
| 18                               | Браничевски        | 305    | 295          | 156        | 302          | 162        | 227          | 125        | 280          | 161        | 259          | 159        | 376          | 227        | 293          | 171        | 337          | 195        | 335          | 169        | 323          | 168        | 328          | 182        | 354          | 204        | 310          | 168        | 105,1         | 92,5       | 87,6              |                    |                    |
| 19                               | Јабланички         | 1.183  | 1.062        | 527        | 967          | 460        | 1.173        | 624        | 1.200        | 583        | 909          | 419        | 1.270        | 629        | 1.267        | 653        | 1.095        | 554        | 1.315        | 638        | 1.303        | 591        | 1.094        | 519        | 1.150        | 574        | 1.089        | 524        | 102,5         | 82,8       | 94,7              |                    |                    |
| 20                               | Нишавски           | 1.742  | 1.862        | 1.073      | 1.597        | 884        | 1.536        | 833        | 1.625        | 861        | 1.385        | 701        | 1.958        | 1.043      | 1.853        | 939        | 1.644        | 890        | 2.184        | 1.132      | 1.684        | 799        | 1.491        | 760        | 1.667        | 833        | 1.668        | 819        | 99,6          | 76,4       | 100,1             |                    |                    |
| 21                               | Глињински          | 1.022  | 889          | 464        | 903          | 480        | 792          | 441        | 864          | 474        | 930          | 503        | 1.086        | 557        | 946          | 476        | 1.245        | 755        | 1.208        | 654        | 1.184        | 646        | 941          | 493        | 954          | 510        | 842          | 448        | 94,7          | 69,7       | 88,3              |                    |                    |
| 22                               | Пиротски           | 371    | 338          | 162        | 299          | 145        | 353          | 178        | 356          | 191        | 341          | 183        | 454          | 230        | 392          | 189        | 394          | 187        | 404          | 187        | 473          | 250        | 351          | 196        | 347          | 187        | 331          | 180        | 97,9          | 81,9       | 95,4              |                    |                    |
| 23                               | Подунавски         | 417    | 413          | 235        | 381          | 195        | 362          | 188        | 440          | 256        | 327          | 174        | 428          | 227        | 463          | 262        | 376          | 222        | 391          | 218        | 451          | 272        | 513          | 288        | 496          | 281        | 408          | 211        | 98,8          | 104,3      | 82,3              |                    |                    |
| 24                               | Топлички           | 442    | 417          | 192        | 345          | 153        | 384          | 192        | 411          | 217        | 320          | 131        | 557          | 295        | 470          | 238        | 442          | 234        | 724          | 361        | 455          | 181        | 380          | 173        | 401          | 201        | 384          | 192        | 92,1          | 53,0       | 95,8              |                    |                    |
| 25                               | Зајечарски         | 361    | 411          | 209        | 290          | 146        | 265          | 160        | 262          | 138        | 291          | 171        | 384          | 227        | 394          | 222        | 372          | 200        | 507          | 275        | 448          | 226        | 344          | 200        | 389          | 190        | 343          | 183        | 83,5          | 67,7       | 88,2              |                    |                    |
| Регион Косово и Метохија         |                    | 256    | 183          | 79         | 77           | 33         | 252          | 135        | 277          | 134        | 256          | 121        | 349          | 178        | 304          | 147        | 233          | 118        | 313          | 158        | 206          | 92         | 165          | 89         | 218          | 105        | 182          | 82         | 99,5          | 58,1       | 83,5              |                    |                    |
| Територијално нераспоређени      |                    | 0      | 0            | 0          | 0            | 0          | 0            | 0          | 0            | 0          | 0            | 0          | 0            | 0          | 0            | 0          | 0            | 0          | 0            | 0          | 0            | 0          | 0            | 0          | 0            | 0          | 0            | 0          | 0             | 0          | 0                 |                    |                    |
| Република Србија                 |                    | 19.662 | 19.179       | 10.394     | 16.751       | 8.954      | 17.232       | 9.605      | 19.613       | 10.747     | 16.526       | 8.870      | 21.841       | 12.022     | 21.586       | 11.784     | 18.999       | 10.474     | 22.393       | 11.835     | 21.145       | 11.127     | 19.453       | 10.274     | 20.761       | 11.050     | 19.406       | 10.519     | 101,2         | 86,7       | 93,5              |                    |                    |

Графикон бр. 27 Новопријављени у претходних годину дана по месецима  
Chart No. 27 - Newly registered persons by month in the previous year

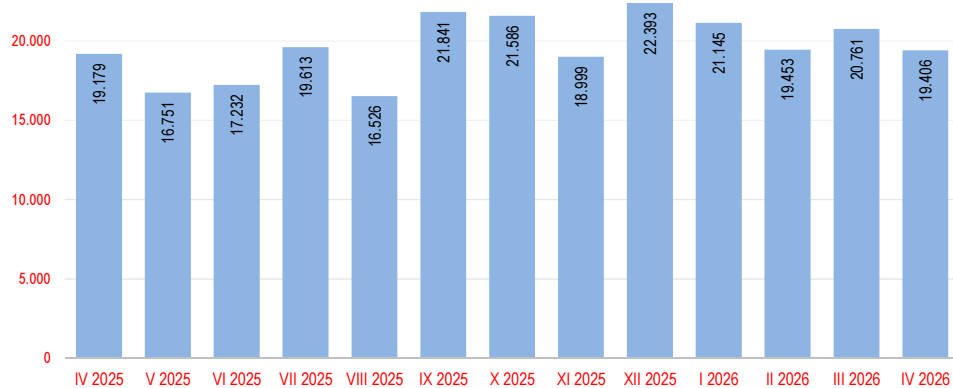

Графикон бр. 28 Новопријављени приказани по регионима и по полу  
Chart No. 28 - Newly registered persons by region and sex

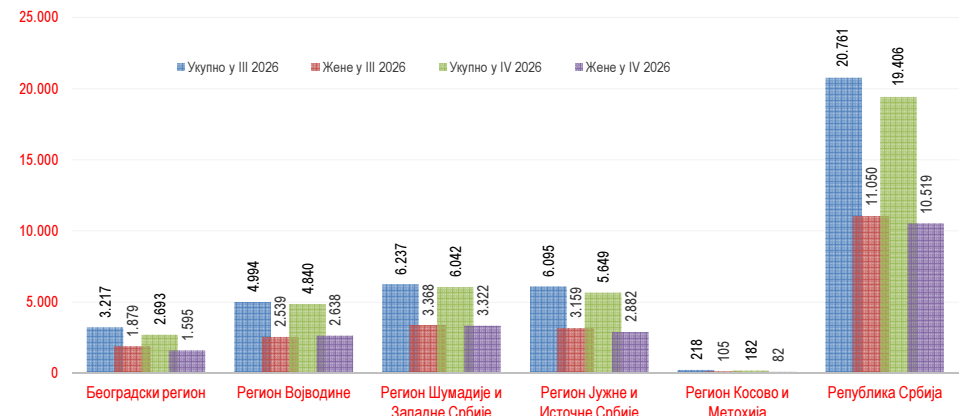

| Редни број No                    | Област County      | Ø 2025 | IV 2025      |            | V 2025       |            | VI 2025      |            | VII 2025     |            | VIII 2025    |            | IX 2025      |            | X 2025       |            | XI 2025      |            | XII 2025     |            | I 2026       |            | II 2026      |            | III 2026     |            | IV 2026      |            | Индекси Index     |                    |                    |
|----------------------------------|--------------------|--------|--------------|------------|--------------|------------|--------------|------------|--------------|------------|--------------|------------|--------------|------------|--------------|------------|--------------|------------|--------------|------------|--------------|------------|--------------|------------|--------------|------------|--------------|------------|-------------------|--------------------|--------------------|
|                                  |                    |        | Укупно Total | Жене Women | Укупно Total | Жене Women | Укупно Total | Жене Women | Укупно Total | Жене Women | Укупно Total | Жене Women | Укупно Total | Жене Women | Укупно Total | Жене Women | Укупно Total | Жене Women | Укупно Total | Жене Women | Укупно Total | Жене Women | Укупно Total | Жене Women | Укупно Total | Жене Women | Укупно Total | Жене Women | IV 2026 / IV 2025 | IV 2026 / XII 2025 | IV 2026 / III 2026 |
| Београдски регион                |                    | 1.846  | 1.723        | 977        | 2.525        | 1.406      | 2.020        | 1.082      | 1.682        | 944        | 1.691        | 967        | 2.335        | 1.468      | 1.934        | 1.187      | 1.774        | 1.069      | 1.460        | 874        | 1.463        | 830        | 1.723        | 978        | 2.120        | 1.267      | 2.180        | 1.279      | 126,5             | 149,3              | 102,8              |
| 1                                | Београдска област  | 1.846  | 1.723        | 977        | 2.525        | 1.406      | 2.020        | 1.082      | 1.682        | 944        | 1.691        | 967        | 2.335        | 1.468      | 1.934        | 1.187      | 1.774        | 1.069      | 1.460        | 874        | 1.463        | 830        | 1.723        | 978        | 2.120        | 1.267      | 2.180        | 1.279      | 126,5             | 149,3              | 102,8              |
| Регион Војводине                 |                    | 2.983  | 2.709        | 1.472      | 3.540        | 2.053      | 3.241        | 1.829      | 2.940        | 1.628      | 2.725        | 1.560      | 3.610        | 2.368      | 3.258        | 1.948      | 2.785        | 1.645      | 2.303        | 1.380      | 2.413        | 1.427      | 3.028        | 1.714      | 3.079        | 1.717      | 3.482        | 2.027      | 128,5             | 151,2              | 113,1              |
| 2                                | Јужно - бачки      | 1.010  | 903          | 483        | 1.277        | 724        | 1.054        | 604        | 952          | 536        | 950          | 541        | 1.323        | 878        | 1.051        | 611        | 957          | 551        | 759          | 471        | 771          | 447        | 981          | 560        | 1.032        | 550        | 1.129        | 657        | 125,0             | 148,7              | 109,4              |
| 3                                | Јужно - банатски   | 455    | 383          | 208        | 450          | 272        | 563          | 323        | 426          | 232        | 430          | 254        | 516          | 342        | 521          | 321        | 504          | 312        | 349          | 207        | 412          | 253        | 430          | 243        | 473          | 274        | 551          | 317        | 143,9             | 157,9              | 116,5              |
| 4                                | Северно - бачки    | 267    | 249          | 150        | 365          | 207        | 301          | 181        | 345          | 185        | 204          | 117        | 317          | 207        | 296          | 170        | 219          | 120        | 170          | 98         | 181          | 111        | 204          | 106        | 292          | 165        | 310          | 174        | 124,5             | 182,4              | 106,2              |
| 5                                | Северно - банатски | 222    | 229          | 125        | 258          | 143        | 231          | 127        | 222          | 134        | 174          | 100        | 278          | 186        | 264          | 154        | 175          | 96         | 167          | 94         | 186          | 106        | 256          | 153        | 188          | 104        | 220          | 140        | 96,1              | 131,7              | 117,0              |
| 6                                | Средње - банатски  | 195    | 215          | 120        | 220          | 131        | 179          | 100        | 192          | 107        | 139          | 82         | 199          | 125        | 199          | 124        | 146          | 93         | 246          | 146        | 184          | 105        | 170          | 90         | 189          | 97         | 227          | 135        | 105,6             | 92,3               | 120,1              |
| 7                                | Сремски            | 570    | 527          | 281        | 634          | 373        | 580          | 314        | 554          | 288        | 528          | 285        | 712          | 453        | 658          | 417        | 572          | 349        | 393          | 231        | 453          | 275        | 692          | 382        | 607          | 358        | 771          | 437        | 146,3             | 196,2              | 127,0              |
| 8                                | Западно - бачки    | 265    | 203          | 105        | 336          | 203        | 333          | 180        | 249          | 146        | 300          | 181        | 265          | 177        | 269          | 151        | 212          | 124        | 219          | 133        | 226          | 130        | 295          | 180        | 298          | 169        | 274          | 167        | 135,0             | 125,1              | 91,9               |
| Регион Шумадије и Западне Србије |                    | 3.290  | 3.462        | 1.920      | 3.672        | 2.128      | 3.542        | 2.030      | 2.995        | 1.649      | 3.168        | 1.803      | 4.454        | 2.910      | 3.345        | 2.053      | 3.049        | 1.883      | 2.670        | 1.603      | 2.852        | 1.718      | 2.969        | 1.713      | 3.399        | 1.901      | 4.217        | 2.400      | 121,8             | 157,9              | 124,1              |
| 9                                | Колубарски         | 229    | 193          | 102        | 324          | 212        | 245          | 144        | 209          | 114        | 204          | 130        | 298          | 189        | 235          | 143        | 229          | 134        | 169          | 101        | 208          | 120        | 205          | 117        | 230          | 130        | 256          | 137        | 132,6             | 151,5              | 111,3              |
| 10                               | Мачвански          | 430    | 393          | 217        | 463          | 276        | 374          | 208        | 424          | 225        | 393          | 217        | 618          | 422        | 475          | 286        | 409          | 262        | 400          | 231        | 390          | 243        | 406          | 229        | 435          | 232        | 525          | 286        | 133,6             | 131,3              | 120,7              |
| 11                               | Моравички          | 359    | 356          | 192        | 394          | 233        | 419          | 238        | 308          | 164        | 394          | 221        | 572          | 360        | 389          | 247        | 330          | 201        | 240          | 150        | 314          | 193        | 308          | 192        | 341          | 184        | 372          | 208        | 104,5             | 155,0              | 109,1              |
| 12                               | Поморавски         | 340    | 373          | 205        | 391          | 222        | 359          | 195        | 320          | 180        | 331          | 193        | 439          | 281        | 350          | 205        | 317          | 184        | 212          | 119        | 246          | 157        | 283          | 156        | 322          | 185        | 353          | 204        | 94,6              | 166,5              | 109,6              |
| 13                               | Расински           | 434    | 527          | 299        | 478          | 284        | 477          | 259        | 396          | 209        | 440          | 265        | 579          | 398        | 445          | 282        | 365          | 223        | 312          | 193        | 327          | 189        | 386          | 205        | 481          | 273        | 708          | 401        | 134,3             | 226,9              | 147,2              |
| 14                               | Рашки              | 434    | 422          | 221        | 477          | 263        | 554          | 330        | 395          | 226        | 439          | 229        | 529          | 337        | 391          | 242        | 324          | 204        | 455          | 269        | 424          | 243        | 367          | 206        | 483          | 289        | 514          | 296        | 121,8             | 113,0              | 106,4              |
| 15                               | Шумадијски         | 590    | 638          | 375        | 639          | 355        | 626          | 365        | 552          | 314        | 526          | 297        | 714          | 460        | 605          | 385        | 617          | 400        | 466          | 295        | 503          | 310        | 555          | 325        | 626          | 333        | 839          | 499        | 131,5             | 180,0              | 134,0              |
| 16                               | Златиборски        | 475    | 560          | 309        | 506          | 283        | 488          | 291        | 391          | 217        | 441          | 251        | 705          | 463        | 455          | 263        | 458          | 275        | 416          | 245        | 440          | 263        | 459          | 283        | 481          | 275        | 650          | 369        | 116,1             | 156,3              | 135,1              |
| Регион Јужне и Источне Србије    |                    | 3.118  | 3.481        | 2.003      | 3.578        | 2.071      | 3.321        | 1.833      | 2.888        | 1.541      | 3.147        | 1.791      | 3.794        | 2.518      | 3.051        | 1.883      | 2.772        | 1.684      | 2.822        | 1.676      | 2.350        | 1.470      | 3.048        | 1.725      | 3.152        | 1.844      | 3.707        | 2.154      | 106,5             | 131,4              | 117,6              |
| 17                               | Борски             | 325    | 338          | 200        | 333          | 192        | 334          | 192        | 295          | 155        | 402          | 250        | 392          | 263        | 349          | 215        | 306          | 190        | 310          | 177        | 252          | 149        | 371          | 210        | 371          | 226        | 469          | 264        | 138,8             | 151,3              | 126,4              |
| 18                               | Браничевски        | 225    | 279          | 177        | 245          | 139        | 237          | 132        | 289          | 158        | 249          | 146        | 304          | 202        | 196          | 114        | 198          | 121        | 151          | 96         | 176          | 110        | 192          | 100        | 201          | 105        | 316          | 163        | 113,3             | 209,3              | 157,2              |
| 19                               | Јабланички         | 343    | 406          | 218        | 405          | 232        | 399          | 214        | 304          | 173        | 399          | 206        | 347          | 230        | 319          | 199        | 294          | 193        | 296          | 171        | 221          | 143        | 313          | 174        | 345          | 190        | 432          | 241        | 106,4             | 145,9              | 125,2              |
| 20                               | Нишавски           | 890    | 1.069        | 600        | 1.125        | 632        | 908          | 490        | 818          | 411        | 933          | 533        | 1.141        | 757        | 797          | 495        | 783          | 471        | 783          | 462        | 692          | 439        | 773          | 437        | 839          | 490        | 970          | 586        | 90,7              | 123,9              | 115,6              |
| 21                               | Пчињски            | 357    | 309          | 176        | 392          | 233        | 339          | 185        | 330          | 188        | 353          | 196        | 387          | 258        | 424          | 266        | 355          | 232        | 331          | 192        | 245          | 168        | 519          | 310        | 433          | 252        | 435          | 256        | 140,8             | 131,4              | 100,5              |
| 22                               | Пиротски           | 124    | 97           | 57         | 168          | 109        | 152          | 84         | 142          | 78         | 144          | 84         | 130          | 84         | 84           | 43         | 90           | 50         | 132          | 76         | 105          | 57         | 102          | 61         | 171          | 114        | 116          | 72         | 119,6             | 87,9               | 67,8               |
| 23                               | Подунавски         | 399    | 437          | 258        | 497          | 293        | 523          | 290        | 326          | 174        | 291          | 174        | 595          | 400        | 416          | 265        | 359          | 200        | 328          | 199        | 236          | 145        | 390          | 220        | 396          | 226        | 475          | 285        | 108,7             | 144,8              | 119,9              |
| 24                               | Топлички           | 185    | 250          | 143        | 128          | 77         | 121          | 67         | 133          | 71         | 119          | 61         | 187          | 115        | 204          | 119        | 159          | 99         | 210          | 133        | 222          | 145        | 101          | 59         | 151          | 96         | 187          | 106        | 74,8              | 89,0               | 123,8              |
| 25                               | Зајечарски         | 270    | 296          | 174        | 285          | 164        | 308          | 179        | 251          | 133        | 257          | 141        | 311          | 209        | 262          | 167        | 228          | 128        | 281          | 170        | 201          | 114        | 287          | 154        | 245          | 145        | 307          | 181        | 103,7             | 109,3              | 125,3              |
| Регион Косово и Метохија         |                    | 41     | 40           | 25         | 24           | 13         | 36           | 20         | 24           | 13         | 29           | 20         | 164          | 105        | 24           | 16         | 22           | 11         | 13           | 8          | 27           | 18         | 42           | 23         | 31           | 21         | 38           | 16         | 95,0              | 292,3              | 122,6              |
| Територијално неразвијени *      |                    | 40     | 59           | 37         | 27           | 17         | 34           | 17         | 32           | 17         | 40           | 25         | 48           | 29         | 22           | 10         | 32           | 18         | 17           | 9          | 27           | 20         | 26           | 13         | 27           | 17         | 20           | 12         | /                 | /                  | /                  |
| Република Србија                 |                    | 11.317 | 11.474       | 6.434      | 13.366       | 7.688      | 12.194       | 6.811      | 10.561       | 5.792      | 10.800       | 6.166      | 14.405       | 9.398      | 11.634       | 7.097      | 10.434       | 6.310      | 9.285        | 5.550      | 9.132        | 5.483      | 10.836       | 6.166      | 11.808       | 6.767      | 13.644       | 7.888      | 118,9             | 146,9              | 115,5              |

\* При трансферу података за одређени број пријава недостају подаци о седмично послодавца, па самим тим те пријаве на обавезно социјално осигурање није могуће територијално разврстати.

Графикон бр. 29 Запослени са евиденције у претходних годину дана по месецима  
Chart No. 29 - Persons recruited from the unemployment register by month in the previous year

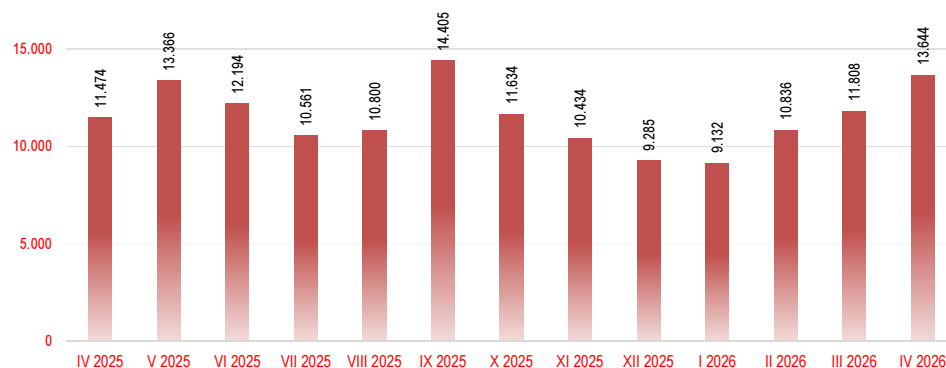

Графикон бр. 30 Запослени са евиденције по регионима и полу  
Chart No. 30 - Persons recruited from the unemployment register by region and sex

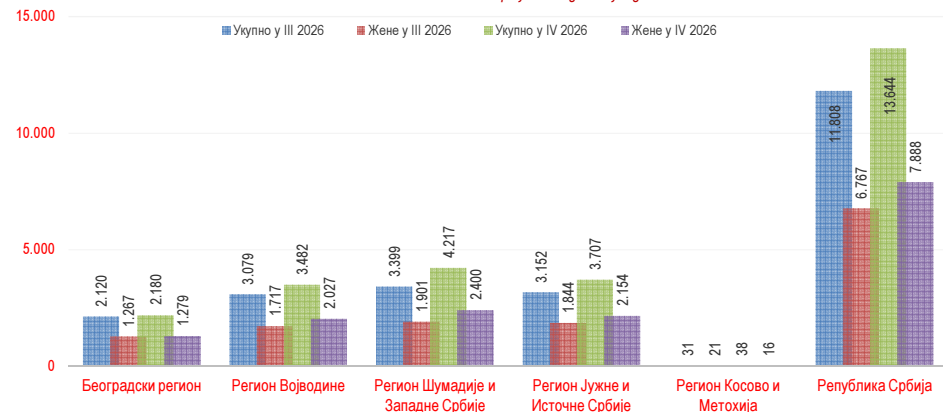

| Брисани и престанак вођења евиденције незапослених лица према разлозима и трајању незапослености у току месеца АПРИЛА 2026. године  | Укупно<br>Total |               | Трајање незапослености           |                                |                                |                                  |                               | Duration of unemployment      |                               |                               |                                 |            | Преко<br>10<br>година<br>Over<br>10<br>years  | Persons deleted from the unemployment register and discontinued record keeping by reasons and duration of unemployment in APRIL 2026 |
|---|-----------------|---------------|----------------------------------|--------------------------------|--------------------------------|----------------------------------|-------------------------------|-------------------------------|-------------------------------|-------------------------------|---------------------------------|------------|---|--|
|   | Укупно<br>Total | Жене<br>Women | До 3<br>месеца<br>to 3<br>months | 3-6<br>месеци<br>3-6<br>months | 6-9<br>месеци<br>6-9<br>months | 9-12<br>месеци<br>9-12<br>months | 1-2<br>године<br>1-2<br>years | 2-3<br>године<br>2-3<br>years | 3-5<br>године<br>3-5<br>years | 5-8<br>година<br>5-8<br>years | 8-10<br>година<br>8-10<br>years |            |   |  |
| <b>БРИСАЊЕ</b>  | <b>6.602</b>    | <b>3.361</b>  | <b>746</b>                       | <b>2.009</b>                   | <b>846</b>                     | <b>530</b>                       | <b>847</b>                    | <b>377</b>                    | <b>364</b>                    | <b>336</b>                    | <b>125</b>                      | <b>422</b> | <b>Removal from the registry</b>  |  |
| Када лице не обавести Националну службу о свакој промени која утиче на стицање или губљење права или обавеза, најкасније пет дана од настанка промене.  | 72              | 55            | 4                                | 8                              | 2                              | 5                                | 21                            | 7                             | 11                            | 6                             | 0                               | 8          | When the person does not notify any change that affects the acquisition or loss of rights or obligations to the NES, no later than five days after the occurrence of the change                                       |  |
| Када лице не обавести Националну службу о свакој промени која утиче на стицање или губљење права или обавеза, најкасније пет дана од настанка промене.  | 72              | 55            | 4                                | 8                              | 2                              | 5                                | 21                            | 7                             | 11                            | 6                             | 0                               | 8          | When the person does not notify any change that affects the acquisition or loss of rights or obligations to the NES, no later than five days after the occurrence of the change                                       |  |
| Незапослени се брише са евиденције ано обавља рад без закључног уговора о раду или уговора по основу којег остварује право на рад ван радног односа   | 1               | 0             | 0                                | 0                              | 0                              | 0                                | 1                             | 0                             | 0                             | 0                             | 0                               | 0          | An unemployed person is removed from the register if they perform work without a signed employment contract or a contract on the basis of which they exercise the right to work outside of an employment relationship |  |
| Када незапослено лице на евиденцији Националне службе обавља рад без уговора о раду код послодавца  | 1               | 0             | 0                                | 0                              | 0                              | 0                                | 1                             | 0                             | 0                             | 0                             | 0                               | 0          | When an unemployed person registered with the National Employment Service performs work for an employer without an employment contract  |  |
| Незапослени се брише са евиденције ано одбије или својом кривицом напусти учешће у мери активне политичне запошљавања   | 449             | 220           | 357                              | 17                             | 26                             | 6                                | 21                            | 6                             | 5                             | 3                             | 1                               | 7          | An unemployed person is removed from the registry if he/she refuses or fails to complete vocational education and training as a result of his/her own culpability in a programme of ALMM                              |  |
| Када незапослено лице одбије додатно образовање и обуку   | 2               | 2             | 0                                | 0                              | 0                              | 0                                | 1                             | 1                             | 0                             | 0                             | 0                               | 0          | When an unempl. person refuses to go to vocational education and training courses   |  |
| Када незапослено лице својом кривицом прекине, односно не заврши додатно образовање и обуку   | 2               | 2             | 0                                | 0                              | 0                              | 0                                | 2                             | 0                             | 0                             | 0                             | 0                               | 0          | When an unempl. person terminates, or fails to complete vocational education and training as a result of his/her own culpability  |  |
| Када незапослено лице одбије да прихвати понуђено учешће у програму активних мера за запошљавање  | 8               | 3             | 3                                | 0                              | 1                              | 0                                | 3                             | 1                             | 0                             | 0                             | 0                               | 0          | When an unempl. person refuses to accept offered participation in a programme of ALMM   |  |
| Када се незапослено лице не одазове на индивидуални разговор  | 437             | 213           | 354                              | 17                             | 25                             | 6                                | 15                            | 4                             | 5                             | 3                             | 1                               | 7          | When an unempl. person fails to come to an individual interview   |  |
| Незапослени се брише са евиденције ано се не јави Националној служби у роковима из Закона   | 6.080           | 3.086         | 385                              | 1.984                          | 818                            | 519                              | 804                           | 364                           | 348                           | 327                           | 124                             | 407        | An unemployed person is removed from the registry if he/she does not regularly report to the National Employment Service within legally prescribed time limits  |  |
| Када се незапослено лице неоправдано не јави, или се не одазове на позив организације за запошљавање  | 6.080           | 3.086         | 385                              | 1.984                          | 818                            | 519                              | 804                           | 364                           | 348                           | 327                           | 124                             | 407        | When an unempl. person fails to come to an interview without justification, having been invited by the employment organisation  |  |
| <b>МИРОВАЊЕ</b>   | <b>57</b>       | <b>32</b>     | <b>33</b>                        | <b>20</b>                      | <b>2</b>                       | <b>0</b>                         | <b>0</b>                      | <b>0</b>                      | <b>0</b>                      | <b>0</b>                      | <b>0</b>                        | <b>1</b>   | <b>Dormant/inactive status</b>  |  |
| Мировање права и обавеза по основу незапослености   | 57              | 32            | 33                               | 20                             | 2                              | 0                                | 0                             | 0                             | 0                             | 0                             | 0                               | 1          | Dormant/inactive status of unemployment rights and obligations  |  |
| Када незапослено лице обавља привремене и повремене послове   | 54              | 32            | 32                               | 20                             | 2                              | 0                                | 0                             | 0                             | 0                             | 0                             | 0                               | 0          | When an unemployed person is engaged in temporary or casual work  |  |
| Када је лице на издржавању казне затвора, трајању притвора, изреченој мери безбедности, васпитној или заштитној мери, у трајању у до шест месеци  | 3               | 0             | 1                                | 0                              | 0                              | 0                                | 0                             | 0                             | 0                             | 0                             | 1                               | 1          | When a person is serving a prison sentence, is in pre-trial detention, or is subject to a security measure, rehabilitation or protective measure, lasting up to six months.   |  |
| <b>ПРЕСТАНАК</b>  | <b>10.322</b>   | <b>5.727</b>  | <b>3.634</b>                     | <b>1.955</b>                   | <b>1.413</b>                   | <b>570</b>                       | <b>1.308</b>                  | <b>357</b>                    | <b>360</b>                    | <b>278</b>                    | <b>93</b>                       | <b>334</b> | <b>Record keeping is discontinued</b>   |  |
| Када лице започне осигурање по другом основу у складу са законом, односно за време трајања уговора о обављању привремених и повремених послова  | 868             | 503           | 319                              | 187                            | 126                            | 54                               | 86                            | 34                            | 27                            | 14                            | 11                              | 10         | When a person starts insurance on another basis in accordance with the law, i.e. for the duration of the contract on performing temporary and occasional jobs   |  |
| Када лице започне осигурање по другом основу у складу са законом, односно за време трајања уговора о обављању повремених и повремених послова   | 868             | 503           | 319                              | 187                            | 126                            | 54                               | 86                            | 34                            | 27                            | 14                            | 11                              | 10         | When a person starts insurance on another basis in accordance with the law, i.e. for the duration of the contract on performing temporary and occasional jobs   |  |
| Престанак вођења евиденције о лицу које тражи запослење ано испуни услове за остваривање права на старосну пензију или оствари право на породичну или инвалидску пензију, у складу са законом | 303             | 220           | 12                               | 27                             | 18                             | 19                               | 187                           | 12                            | 9                             | 7                             | 1                               | 11         | Record keeping on a jobseeker is discontinued if he/she meets the requirements for an old-age pension or become eligible for a family or disability pension, in accordance with the law.                              |  |
| Када незапослено лице испуни услове за остваривање права на старосну пензију, или оствари право на породичну или инвалидску пензију у складу са законом                                       | 303             | 220           | 12                               | 27                             | 18                             | 19                               | 187                           | 12                            | 9                             | 7                             | 1                               | 11         | When an unemployed person meets the requirements for an old-age pension, or becomes eligible for a family or disability pension, in accordance with the law   |  |
| Престанак вођења евиденције о лицу које тражи запослење ано лице наврши 65 година живота  | 573             | 108           | 13                               | 29                             | 16                             | 16                               | 200                           | 30                            | 49                            | 56                            | 27                              | 137        | Record keeping on a jobseeker is discontinued when he/she turns 65  |  |
| Када незапослено лице наврши 65 година живота   | 573             | 108           | 13                               | 29                             | 16                             | 16                               | 200                           | 30                            | 49                            | 56                            | 27                              | 137        | When an unemployed person has turned 65 years of age  |  |
| Престанак вођења евиденције о лицу које тражи запослење ано постане потпуно неспособан за рад у складу са законом   | 11              | 4             | 1                                | 1                              | 1                              | 2                                | 1                             | 0                             | 0                             | 2                             | 0                               | 3          | Record keeping on a jobseeker is discontinued if he/she becomes completely incapable of working, in accordance with the law   |  |

| Брисани и престанак вођења евиденције незапослених лица према разлозима и трајању незапослености у току месеца АПРИЛА 2026. године  | Укупно<br>Total |               | Трајање незапослености<br>Duration of unemployment |                                |                                |                                  |                               |                               |                               |                               |                                 |            | Преко<br>10<br>година<br>Over<br>10   | Persons deleted from the unemployment register and discontinued record keeping by reasons and duration of unemployment in APRIL 2026 |
|---|-----------------|---------------|--|--------------------------------|--------------------------------|----------------------------------|-------------------------------|-------------------------------|-------------------------------|-------------------------------|---------------------------------|------------|---|--|
|   | Укупно<br>Total | Жене<br>Women | До 3<br>месеца<br>to 3<br>months                   | 3-6<br>месеци<br>3-6<br>months | 6-9<br>месеци<br>6-9<br>months | 9-12<br>месеци<br>9-12<br>months | 1-2<br>године<br>1-2<br>years | 2-3<br>године<br>2-3<br>years | 3-5<br>године<br>3-5<br>years | 5-8<br>година<br>5-8<br>years | 8-10<br>година<br>8-10<br>years |            |   |  |
| Када незапослено лице у складу са одговарајућим законским прописима постане потпуно неспособно за рад   | 11              | 4             | 1  | 1                              | 1                              | 2                                | 1                             | 0                             | 0                             | 2                             | 0                               | 3          | When an unempl. person becomes completely incapable for work according to the relevant legal provisions   |  |
| <b>Престанак вођења евиденције о лицу које тражи запослење ано се лице одјави са евиденције</b>   | <b>321</b>      | <b>213</b>    | <b>86</b>  | <b>67</b>                      | <b>49</b>                      | <b>13</b>                        | <b>43</b>                     | <b>13</b>                     | <b>17</b>                     | <b>13</b>                     | <b>4</b>                        | <b>16</b>  | <b>Record keeping on a jobseeker is discontinued for individuals who de-register</b>  |  |
| Када се незапослено лице само одјави са евиденције организације за запошљавање  | 308             | 203           | 86   | 65                             | 48                             | 13                               | 41                            | 12                            | 16                            | 9                             | 4                               | 14         | When an unempl. person files a request to be deleted  |  |
| У случају пресељења незапосленог лица   | 13              | 10            | 0  | 2                              | 1                              | 0                                | 2                             | 1                             | 1                             | 4                             | 0                               | 2          | In the case when the unemployed person has moved to other place of reside   |  |
| <b>Престанак вођења евиденције о лицу које тражи запослење ано ступи на издржавање казне затвора, изречене мере безбедности, васпитне или заштитне мере, у трајању дужем од шест месеци</b> | <b>1</b>        | <b>0</b>      | <b>1</b>   | <b>0</b>                       | <b>0</b>                       | <b>0</b>                         | <b>0</b>                      | <b>0</b>                      | <b>0</b>                      | <b>0</b>                      | <b>0</b>                        | <b>0</b>   | <b>Record keeping on a jobseeker is discontinued when he/she starts serving a prison sentence or when security, corrective or protective measures have been imposed on him/her in duration longer than 6 months</b> |  |
| Када незапослено лице ступи на издржавање казне затвора, или буде примљено у установу ради примене изречене мере безбедности, васпитне или заштитне мере, у трајању дужем од 6 месеци       | 1               | 0             | 1  | 0                              | 0                              | 0                                | 0                             | 0                             | 0                             | 0                             | 0                               | 0          | When an unempl. person begins serving his/her time in prison, or is committed into an institution on account of a pronounced measure of safety, reform or protection, for a period longer than 6 months             |  |
| <b>Престанак вођења евиденције о лицу које тражи запослење у случају смрти</b>  | <b>24</b>       | <b>6</b>      | <b>3</b>   | <b>2</b>                       | <b>1</b>                       | <b>0</b>                         | <b>3</b>                      | <b>1</b>                      | <b>3</b>                      | <b>4</b>                      | <b>2</b>                        | <b>5</b>   | <b>Record keeping is discontinued in case of death of a jobseeker</b>   |  |
| У случају смрти незапосленог лица   | 24              | 6             | 3  | 2                              | 1                              | 0                                | 3                             | 1                             | 3                             | 4                             | 2                               | 5          | In the case when the unemployed person has moved to other place of reside   |  |
| <b>Престанак вођења евиденције о незапосленом лицу ано заснује радни однос, или започне осигурање по другом основу у складу са законом</b>  | <b>8.201</b>    | <b>4.638</b>  | <b>3.211</b>                                       | <b>1.637</b>                   | <b>1.199</b>                   | <b>466</b>                       | <b>787</b>                    | <b>266</b>                    | <b>253</b>                    | <b>182</b>                    | <b>48</b>                       | <b>152</b> | <b>Record keeping on an unemployed person is discontinued when he/she enters into employment or becomes insured on other grounds in accordance with the law</b>   |  |
| Када незапослено лице заснује радни однос са пуним радним временом на одређено време  | 5.424           | 3.151         | 2.261  | 1.150                          | 739                            | 289                              | 494                           | 153                           | 143                           | 90                            | 33                              | 72         | When an unemployed person enters a full-time labour relation with a fixed-term contract   |  |
| Када незапослено лице заснује радни однос са пуним радним временом на неодређено време  | 1.736           | 943           | 529  | 290                            | 331                            | 130                              | 199                           | 83                            | 60                            | 59                            | 11                              | 44         | When an unemployed person enters a full-time labour relation with an indefinite term contract   |  |
| Када незапослено лице оснује предузеће или радњу, или почне да се бави полупривредом као јединим или основним занимањем и обавезно је осигурано по основу катастарског прихода              | 657             | 299           | 279  | 105                            | 82                             | 35                               | 52                            | 20                            | 36                            | 24                            | 2                               | 22         | When an unempl. person establishes a company or an enterprise, or starts to work in agriculture as his/her only or basic occupation and is compulsory to be insured on account of the cadaster revenue              |  |
| Када незапослено лице оснује самосталну делатност средствима НСЗ  | 8               | 6             | 4  | 4                              | 0                              | 0                                | 0                             | 0                             | 0                             | 0                             | 0                               | 0          | When an unemployed person starts own business using NES financial support   |  |
| Када незапослено лице заснује радни однос са непуним радним временом на одређено време  | 322             | 230           | 121  | 73                             | 36                             | 10                               | 39                            | 10                            | 11                            | 9                             | 2                               | 11         | When an unemployed person enters a part-time labour relation with a fixed-term contract   |  |
| Када незапослено лице заснује радни однос са непуним радним временом на неодређено време  | 54              | 29            | 17   | 15                             | 11                             | 2                                | 3                             | 0                             | 3                             | 0                             | 0                               | 3          | When an unemployed person enters a part-time labour relation with an indefinite term contract   |  |
| <b>Престанак вођења евиденције о незапосленом лицу ано постане редован ученик односно студент, ано је млађи од 26 година живота</b>   | <b>20</b>       | <b>15</b>     | <b>8</b>   | <b>5</b>                       | <b>3</b>                       | <b>0</b>                         | <b>1</b>                      | <b>1</b>                      | <b>2</b>                      | <b>0</b>                      | <b>0</b>                        | <b>0</b>   | <b>Record keeping on an unemployed person is discontinued if he/she becomes a regular pupil/student, on condition that he/she is under 26 years of age</b>  |  |
| Када незапослено лице постане редован ученик, односно студент ако је млађи од 26 година живота  | 20              | 15            | 8  | 5                              | 3                              | 0                                | 1                             | 1                             | 2                             | 0                             | 0                               | 0          | When an unemployed person who is under 26 years of age becomes a regular pupil/student  |  |
| <b>УКУПНО</b>   | <b>16.981</b>   | <b>9.120</b>  | <b>4.433</b>                                       | <b>3.984</b>                   | <b>2.261</b>                   | <b>1.100</b>                     | <b>2.155</b>                  | <b>734</b>                    | <b>724</b>                    | <b>614</b>                    | <b>219</b>                      | <b>757</b> | <b>TOTAL</b>  |  |

Графикон бр. 31 Брисани и престанак вођења евиденције према разлозима  
Chart No. 31 - Persons deleted from the register and discontinued record keeping by reasons

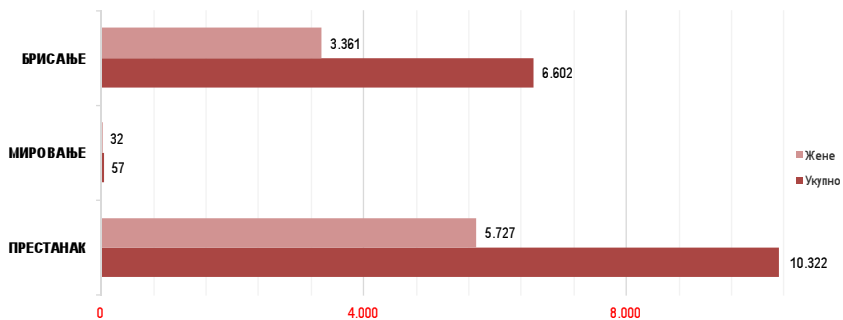

Графикон бр. 32 Брисани и престанак вођења евиденције према дужини трајања незапослености  
Chart No. 32 - Persons deleted from the register and discontinued record keeping by duration of unemployment

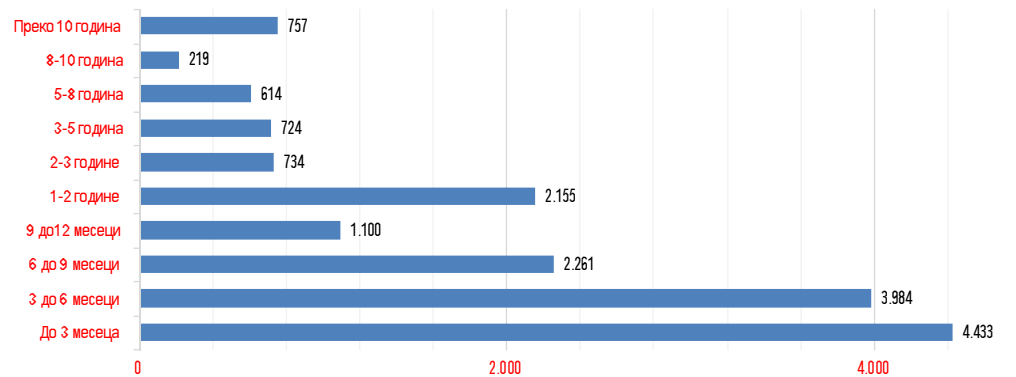

# T15 ПОДАЦИ О НЕЗАПОСЛЕНОСТИ И ЗАПОШЉАВАЊУ ПО ОБЛАСТИМА И ОПШТИНАМА

## UNEMPLOYMENT AND EMPLOYMENT DATA BY COUNTIES AND MUNICIPALITIES

| Регион/Област/Град-општина<br>Region/County/Municipality | Незапослена лица<br>Unemployed persons |               | Новопријављени<br>Newly registered |               | Пријављене потребе за запошљавањем<br>Requests for job matching services in vacancy filling |                               |                        | Запослени са евиденције<br>Recruited from the register |               |
|--|--|---------------|------------------------------------|---------------|---|-------------------------------|------------------------|--|---------------|
|  | Укупно<br>Total                        | Жене<br>Women | Укупно<br>Total                    | Жене<br>Women | Укупно<br>Total   | Неодређено<br>Indefinite term | Одређено<br>Fixed-term | Укупно<br>Total  | Жене<br>Women |
|  |  |               |                                    |               |   |                               |                        |  |               |
| Београдски регион  | 32.180                                 | 19.571        | 2.693                              | 1.595         | 5.852   | 1.814                         | 3.974                  | 2.180  | 1.279         |
| Београдска област  | 32.180                                 | 19.571        | 2.693                              | 1.595         | 5.852   | 1.814                         | 3.974                  | 2.180  | 1.279         |
| Барајево   | 972                                    | 489           | 87                                 | 49            | 38  | 6                             | 31                     | 9  | 5             |
| Вождовац   | 2.826                                  | 1.685         | 234                                | 131           | 359   | 27                            | 304                    | 102  | 56            |
| Врачар   | 1.051                                  | 633           | 81                                 | 47            | 523   | 240                           | 281                    | 63   | 38            |
| Гроцка   | 1.495                                  | 877           | 111                                | 62            | 148   | 46                            | 102                    | 38   | 19            |
| Звездара   | 3.420                                  | 2.089         | 281                                | 162           | 164   | 40                            | 117                    | 85   | 55            |
| Земун  | 3.241                                  | 2.063         | 268                                | 164           | 348   | 134                           | 213                    | 274  | 156           |
| Лазаревац  | 1.294                                  | 974           | 150                                | 114           | 34  | 11                            | 23                     | 142  | 87            |
| Младеновац   | 1.847                                  | 1.012         | 141                                | 78            | 64  | 24                            | 40                     | 87   | 61            |
| Нови Београд   | 3.754                                  | 2.292         | 284                                | 167           | 1.685   | 660                           | 1.018                  | 449  | 275           |
| Обреновац  | 1.543                                  | 1.030         | 111                                | 71            | 116   | 10                            | 106                    | 50   | 27            |
| Палилула   | 3.601                                  | 2.233         | 257                                | 156           | 424   | 119                           | 300                    | 153  | 99            |
| Раковица   | 1.877                                  | 1.103         | 184                                | 101           | 155   | 23                            | 131                    | 75   | 43            |
| Савски Венац   | 616                                    | 374           | 38                                 | 19            | 920   | 177                           | 741                    | 176  | 106           |
| Сопот  | 435                                    | 230           | 33                                 | 16            | 15  | 3                             | 12                     | 10   | 7             |
| Стари Град   | 853                                    | 527           | 74                                 | 43            | 567   | 231                           | 330                    | 175  | 92            |
| Чукарица   | 2.720                                  | 1.572         | 269                                | 158           | 173   | 45                            | 124                    | 224  | 117           |
| Сурчин   | 635                                    | 388           | 90                                 | 57            | 119   | 18                            | 101                    | 68   | 36            |
| Регион Војводине   | 69.904                                 | 37.896        | 4.840                              | 2.638         | 2.747   | 561                           | 2.106                  | 3.482  | 2.027         |
| Северно - бачка  | 5.989                                  | 3.160         | 371                                | 184           | 255   | 40                            | 187                    | 310  | 174           |
| Бачка Топола   | 1.408                                  | 745           | 81                                 | 40            | 104   | 8                             | 95                     | 40   | 27            |
| Мали Иђош  | 1.368                                  | 765           | 34                                 | 14            | 19  | 0                             | 19                     | 39   | 19            |
| Суботица - град  | 3.213                                  | 1.650         | 256                                | 130           | 132   | 32                            | 73                     | 231  | 128           |
| Средње - банатска  | 8.370                                  | 4.590         | 508                                | 273           | 318   | 52                            | 263                    | 227  | 135           |
| Житиште  | 1.226                                  | 656           | 52                                 | 21            | 1   | 1                             | 0                      | 12   | 8             |
| Зрењанин - град  | 4.334                                  | 2.494         | 326                                | 194           | 308   | 45                            | 260                    | 176  | 103           |
| Нова Црња  | 813                                    | 422           | 34                                 | 15            | 0   | 0                             | 0                      | 8  | 6             |
| Нови Бечеј   | 1.111                                  | 566           | 69                                 | 32            | 6   | 4                             | 2                      | 11   | 9             |
| Сечањ  | 886                                    | 452           | 27                                 | 11            | 3   | 2                             | 1                      | 20   | 9             |
| Северно - банатска                                       | 5.117                                  | 2.595         | 385                                | 199           | 376   | 29                            | 339                    | 220  | 140           |
| Ада  | 368                                    | 204           | 20                                 | 11            | 7   | 4                             | 3                      | 15   | 6             |
| Кањижа   | 882                                    | 486           | 84                                 | 47            | 12  | 0                             | 9                      | 60   | 41            |
| Кикинда  | 1.924                                  | 954           | 163                                | 86            | 209   | 20                            | 187                    | 101  | 68            |
| Нови Кнежевац  | 659                                    | 305           | 34                                 | 10            | 0   | 0                             | 0                      | 4  | 4             |
| Сента  | 825                                    | 417           | 61                                 | 30            | 147   | 5                             | 139                    | 39   | 21            |
| Чока   | 459                                    | 229           | 23                                 | 15            | 1   | 0                             | 1                      | 1  | 0             |
| Јужно - банатска   | 12.220                                 | 6.560         | 691                                | 362           | 297   | 68                            | 223                    | 551  | 317           |
| Алибунар   | 1.074                                  | 525           | 56                                 | 24            | 1   | 0                             | 1                      | 23   | 12            |
| Ковачица   | 1.675                                  | 864           | 65                                 | 34            | 1   | 0                             | 1                      | 38   | 26            |
| Ковин  | 1.633                                  | 882           | 72                                 | 40            | 92  | 36                            | 53                     | 55   | 26            |
| Опово  | 434                                    | 222           | 26                                 | 15            | 1   | 0                             | 1                      | 11   | 5             |
| Панчево - град   | 3.692                                  | 2.337         | 275                                | 148           | 74  | 22                            | 50                     | 265  | 166           |
| Бела Црква   | 1.144                                  | 493           | 38                                 | 17            | 2   | 2                             | 0                      | 11   | 5             |
| Вршац  | 1.875                                  | 873           | 131                                | 66            | 125   | 7                             | 117                    | 142  | 74            |
| Пландиште  | 693                                    | 364           | 28                                 | 18            | 1   | 1                             | 0                      | 6  | 3             |
| Западно - бачка  | 9.340                                  | 4.567         | 523                                | 270           | 102   | 27                            | 56                     | 274  | 167           |
| Апатин   | 1.883                                  | 923           | 75                                 | 34            | 14  | 3                             | 9                      | 13   | 7             |
| Кула   | 2.487                                  | 1.306         | 132                                | 71            | 29  | 8                             | 10                     | 61   | 42            |
| Оџаци  | 1.369                                  | 646           | 111                                | 62            | 6   | 2                             | 4                      | 60   | 28            |
| Сомбор - град  | 3.601                                  | 1.692         | 205                                | 103           | 53  | 14                            | 33                     | 140  | 90            |
| Јужно - бачка  | 20.762                                 | 11.923        | 1.610                              | 859           | 851   | 157                           | 690                    | 1.129  | 657           |
| Бач  | 1.143                                  | 597           | 68                                 | 26            | 3   | 0                             | 3                      | 19   | 11            |
| Бачка Паланка  | 2.932                                  | 1.648         | 192                                | 93            | 37  | 24                            | 13                     | 43   | 28            |
| Бачки Петровац   | 237                                    | 114           | 35                                 | 18            | 14  | 6                             | 8                      | 23   | 13            |
| Беоцин   | 628                                    | 348           | 64                                 | 37            | 7   | 6                             | 1                      | 23   | 13            |
| Бечеј  | 1.418                                  | 828           | 106                                | 66            | 21  | 0                             | 20                     | 40   | 27            |
| Жабал  | 807                                    | 435           | 81                                 | 50            | 10  | 5                             | 5                      | 8  | 3             |
| Нови Сад - град  | 8.236                                  | 4.983         | 757                                | 416           | 716   | 103                           | 610                    | 846  | 491           |
| Србобран   | 1.030                                  | 563           | 56                                 | 27            | 12  | 3                             | 9                      | 9  | 6             |
| Сремски Карловци   | 221                                    | 127           | 18                                 | 9             | 0   | 0                             | 0                      | 6  | 3             |
| Темерин  | 863                                    | 503           | 63                                 | 35            | 10  | 7                             | 3                      | 50   | 28            |
| Тител  | 498                                    | 240           | 31                                 | 15            | 8   | 3                             | 5                      | 12   | 7             |
| Врбас  | 2.749                                  | 1.537         | 139                                | 67            | 13  | 0                             | 13                     | 50   | 27            |
| Петроварадин   | 0                                      | 0             | 0                                  | 0             | 0   | 0                             | 0                      | 0  | 0             |
| Сремска  | 8.106                                  | 4.501         | 752                                | 491           | 548   | 188                           | 348                    | 771  | 437           |
| Инђија   | 1.139                                  | 595           | 79                                 | 47            | 85  | 1                             | 83                     | 80   | 37            |
| Ириг   | 606                                    | 324           | 44                                 | 34            | 7   | 1                             | 6                      | 29   | 14            |
| Пећинци  | 416                                    | 230           | 38                                 | 21            | 68  | 2                             | 66                     | 45   | 34            |
| Рума   | 1.866                                  | 1.095         | 261                                | 198           | 100   | 58                            | 40                     | 144  | 81            |
| Сремска Митровица - град                                 | 1.942                                  | 1.099         | 179                                | 105           | 152   | 68                            | 84                     | 121  | 66            |
| Стара Пазова   | 844                                    | 453           | 84                                 | 45            | 112   | 53                            | 59                     | 306  | 181           |
| Шид  | 1.293                                  | 705           | 67                                 | 41            | 24  | 5                             | 10                     | 46   | 24            |

Графикон бр. 33 Незапослена лица и запошљавање Београдски регион

Chart No. 33 - Unemployed persons and recruited from the NES Unemployment Register in region of Belgrade

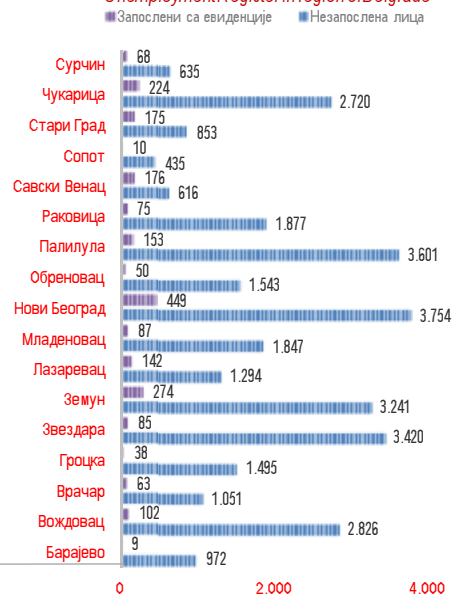

Графикон бр. 34 Незапослена лица, запошљавање, новопријављени и пријављене потребе за регион Војводине

Chart No. 34 - Unemployed, recruited from the NES Unemployment Register, newly registered persons and request for job matching services in

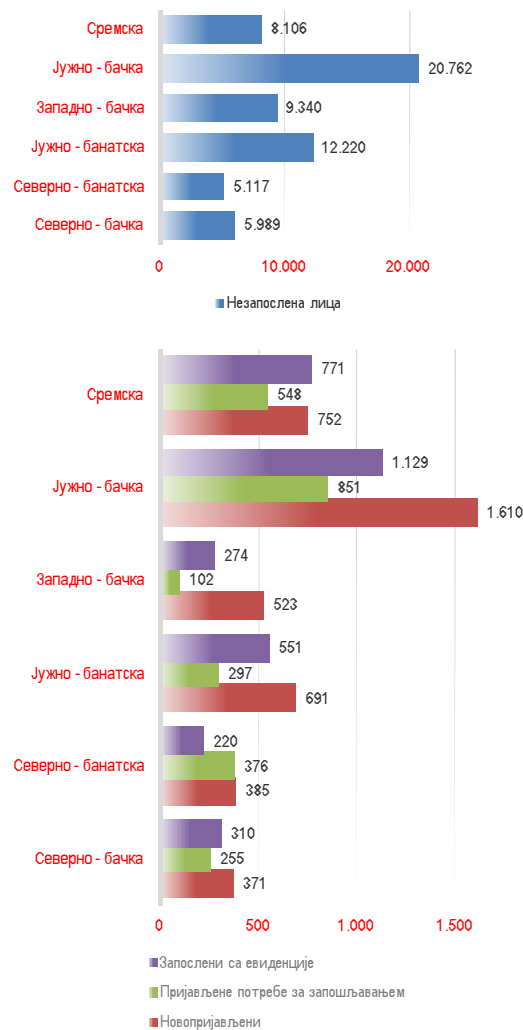

## UNEMPLOYMENT AND EMPLOYMENT DATA BY COUNTIES AND MUNICIPALITIES

| Регион/Област/Град-општина<br>Region/County/municipality | Незапослена лица<br>Unemployed persons |               | Новопријављени<br>Newly registered |               | Пријављене потребе за запошљавањем<br>Requests for jobmatching services in vacancy filling |                               |                        | Запослени са евиденције<br>Recruited from the register |               |
|--|--|---------------|------------------------------------|---------------|--|-------------------------------|------------------------|--|---------------|
|  | Укупно<br>Total                        | Жене<br>Women | Укупно<br>Total                    | Жене<br>Women | Укупно<br>Total  | Неодређено<br>Indefinite term | Одређено<br>Fixed-term | Укупно<br>Total  | Жене<br>Women |
|  |  |               |                                    |               |  |                               |                        |  |               |
| Регион Шумадије и Западне Србије                         | 122.125                                | 69.459        | 6.042                              | 3.322         | 3.814  | 1.120                         | 2.533                  | 4.217  | 2.400         |
| Мачванска  | 14.180                                 | 7.978         | 765                                | 397           | 946  | 497                           | 432                    | 525  | 286           |
| Богатић  | 1.611                                  | 856           | 77                                 | 39            | 2  | 1                             | 1                      | 8  | 5             |
| Владимирци   | 642                                    | 346           | 31                                 | 17            | 0  | 0                             | 0                      | 2  | 2             |
| Коцелјева  | 1.133                                  | 614           | 27                                 | 14            | 12   | 1                             | 11                     | 28   | 16            |
| Шабац - град   | 3.880                                  | 2.281         | 268                                | 150           | 215  | 20                            | 195                    | 244  | 144           |
| Крупањ   | 1.034                                  | 545           | 48                                 | 17            | 103  | 79                            | 24                     | 25   | 13            |
| Лозница - град   | 3.725                                  | 2.067         | 239                                | 122           | 596  | 381                           | 199                    | 182  | 88            |
| Љубовија   | 1.277                                  | 734           | 32                                 | 11            | 4  | 3                             | 1                      | 9  | 3             |
| Мали Зворник   | 878                                    | 535           | 43                                 | 27            | 14   | 12                            | 1                      | 27   | 15            |
| Колубарска   | 4.867                                  | 2.860         | 329                                | 210           | 157  | 27                            | 111                    | 256  | 137           |
| Ваљево - град  | 2.619                                  | 1.485         | 192                                | 110           | 120  | 12                            | 99                     | 161  | 92            |
| Лајковац   | 422                                    | 294           | 61                                 | 50            | 9  | 0                             | 0                      | 25   | 15            |
| Љиг  | 305                                    | 193           | 12                                 | 6             | 3  | 2                             | 0                      | 21   | 7             |
| Мионица  | 353                                    | 207           | 23                                 | 12            | 10   | 6                             | 4                      | 10   | 5             |
| Осечина  | 547                                    | 306           | 17                                 | 14            | 5  | 5                             | 0                      | 10   | 2             |
| Уб   | 621                                    | 375           | 24                                 | 18            | 10   | 2                             | 8                      | 29   | 16            |
| Шумадијска   | 15.164                                 | 9.060         | 760                                | 428           | 385  | 147                           | 224                    | 839  | 499           |
| Аранђеловац  | 2.229                                  | 1.379         | 99                                 | 62            | 33   | 13                            | 18                     | 122  | 79            |
| Баточина   | 1.250                                  | 702           | 30                                 | 20            | 5  | 0                             | 5                      | 16   | 10            |
| Кнић   | 590                                    | 354           | 23                                 | 12            | 6  | 1                             | 5                      | 4  | 3             |
| Крагујевац - град  | 8.586                                  | 5.177         | 497                                | 282           | 315  | 129                           | 177                    | 621  | 363           |
| Рача (Крагујевачка)                                      | 631                                    | 348           | 33                                 | 12            | 2  | 0                             | 2                      | 25   | 10            |
| Топола   | 1.245                                  | 750           | 54                                 | 31            | 20   | 4                             | 13                     | 26   | 18            |
| Лапово   | 633                                    | 350           | 24                                 | 9             | 4  | 0                             | 4                      | 25   | 16            |
| Поморавска   | 12.660                                 | 6.970         | 640                                | 349           | 267  | 104                           | 116                    | 353  | 204           |
| Деспотовац   | 1.029                                  | 568           | 43                                 | 22            | 11   | 8                             | 3                      | 11   | 8             |
| Параћин  | 3.811                                  | 2.152         | 191                                | 105           | 117  | 50                            | 45                     | 87   | 47            |
| Рековац  | 646                                    | 322           | 23                                 | 17            | 0  | 0                             | 0                      | 4  | 2             |
| Јагодина - град  | 4.720                                  | 2.629         | 248                                | 137           | 75   | 16                            | 53                     | 169  | 101           |
| Свилајнац  | 970                                    | 514           | 42                                 | 19            | 21   | 5                             | 8                      | 34   | 20            |
| Ђуприја  | 1.484                                  | 785           | 93                                 | 49            | 43   | 25                            | 7                      | 48   | 26            |
| Златиборска  | 15.542                                 | 8.651         | 818                                | 465           | 424  | 78                            | 318                    | 650  | 369           |
| Ариље  | 843                                    | 483           | 47                                 | 26            | 7  | 2                             | 4                      | 16   | 5             |
| Бајина Башка   | 1.286                                  | 713           | 63                                 | 31            | 16   | 7                             | 7                      | 31   | 17            |
| Косјерић   | 306                                    | 172           | 17                                 | 9             | 2  | 0                             | 2                      | 6  | 2             |
| Пожега   | 903                                    | 498           | 70                                 | 43            | 39   | 10                            | 22                     | 10   | 7             |
| Ужице - град   | 2.237                                  | 1.254         | 187                                | 109           | 85   | 15                            | 55                     | 300  | 172           |
| Ужице  | 2.047                                  | 1.133         | 171                                | 98            | 80   | 13                            | 52                     | 300  | 172           |
| Севојно  | 190                                    | 121           | 16                                 | 11            | 5  | 2                             | 3                      | 0  | 0             |
| Чајетина   | 400                                    | 214           | 28                                 | 18            | 40   | 16                            | 24                     | 70   | 43            |
| Нова Варош   | 972                                    | 523           | 34                                 | 19            | 117  | 1                             | 116                    | 5  | 4             |
| Прибој   | 2.225                                  | 1.201         | 101                                | 55            | 34   | 6                             | 26                     | 15   | 9             |
| Пријеполје   | 3.132                                  | 1.777         | 154                                | 84            | 81   | 19                            | 61                     | 98   | 58            |
| Сјеница  | 3.238                                  | 1.816         | 117                                | 71            | 3  | 2                             | 1                      | 99   | 52            |
| Моравичка  | 6.570                                  | 3.809         | 449                                | 253           | 208  | 37                            | 152                    | 372  | 208           |
| Горњи Милановац  | 691                                    | 443           | 68                                 | 41            | 36   | 12                            | 20                     | 58   | 32            |
| Ивањица  | 2.690                                  | 1.509         | 88                                 | 51            | 86   | 11                            | 68                     | 73   | 42            |
| Лучани   | 498                                    | 280           | 32                                 | 16            | 4  | 0                             | 4                      | 24   | 10            |
| Чачак - град   | 2.691                                  | 1.577         | 261                                | 145           | 82   | 14                            | 60                     | 217  | 124           |
| Рашка  | 38.681                                 | 21.827        | 1.383                              | 758           | 188  | 102                           | 77                     | 514  | 296           |
| Врњачка Бања   | 1.686                                  | 956           | 109                                | 64            | 44   | 5                             | 39                     | 129  | 82            |
| Краљево - град   | 5.095                                  | 3.098         | 433                                | 245           | 50   | 21                            | 24                     | 210  | 123           |
| Рашка  | 1.492                                  | 794           | 158                                | 63            | 10   | 3                             | 4                      | 86   | 51            |
| Нови Пазар - град  | 22.383                                 | 12.569        | 483                                | 263           | 68   | 57                            | 10                     | 56   | 22            |
| Тутин  | 8.025                                  | 4.410         | 200                                | 123           | 16   | 16                            | 0                      | 33   | 18            |
| Расинска   | 14.461                                 | 8.304         | 898                                | 462           | 1.239  | 128                           | 1.103                  | 708  | 401           |
| Александровац  | 2.204                                  | 1.247         | 79                                 | 40            | 20   | 9                             | 11                     | 103  | 66            |
| Брус   | 1.369                                  | 772           | 72                                 | 25            | 7  | 5                             | 2                      | 66   | 41            |
| Варварин   | 945                                    | 548           | 73                                 | 36            | 4  | 3                             | 1                      | 24   | 19            |
| Крушевац - град  | 6.387                                  | 3.780         | 341                                | 188           | 1.122  | 37                            | 1.080                  | 450  | 241           |
| Трстеник   | 2.962                                  | 1.607         | 310                                | 162           | 86   | 74                            | 9                      | 59   | 33            |
| Ћијевац  | 594                                    | 350           | 23                                 | 11            | 0  | 0                             | 0                      | 6  | 1             |

Графикон бр. 35 Незапослена лица, запошљавање, новопријављени и пријављене потребе за регион Шумадије и Западне Србије  
Chart No. 35 - Unemployed, recruited from the NES Unemployment Register, newly registered persons and request for jobmatching services in vacancy filling in region of Sumadija and West Serbia

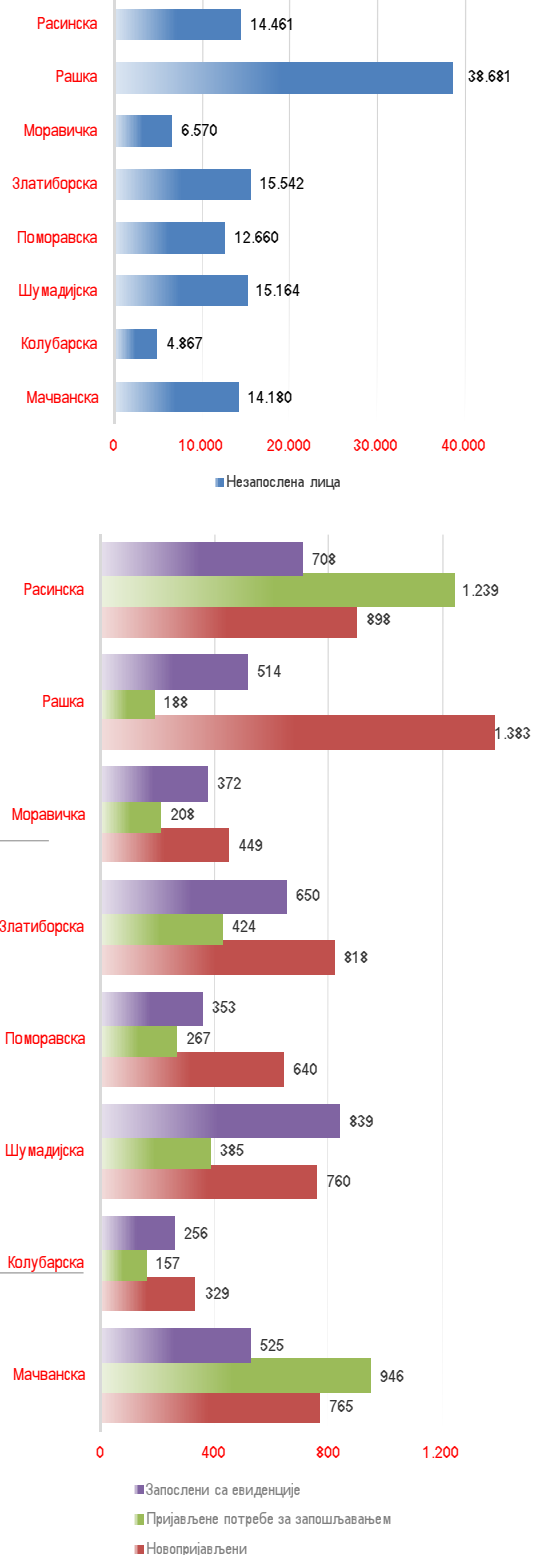

# T15 ПОДАЦИ О НЕЗАПОСЛЕНОСТИ И ЗАПОШЉАВАЊУ ПО ОБЛАСТИМА И ОПШТИНАМА

## UNEMPLOYMENT AND EMPLOYMENT DATA BY COUNTIES AND MUNICIPALITIES

| Регион/Област/Град-општина<br>Region/County/municipality | Незапослена лица<br>Unemployed persons |               | Новопријављени<br>Newly registered |               | Пријављене потребе за запошљавањем<br>Requests for jobmatching services in vacancy filling |                               |                        | Запослени са евиденције<br>Recruited from the register |               |
|--|--|---------------|------------------------------------|---------------|--|-------------------------------|------------------------|--|---------------|
|  | Укупно<br>Total                        | Жене<br>Women | Укупно<br>Total                    | Жене<br>Women | Укупно<br>Total  | Неодређено<br>Indefinite term | Одређено<br>Fixed-term | Укупно<br>Total  | Жене<br>Women |
|  |  |               |                                    |               |  |                               |                        |  |               |
| Регион Јужне и Источне Србије                            | 97.690                                 | 53.200        | 5.649                              | 2.882         | 2.544  | 876                           | 1.460                  | 3.707  | 2.154         |
| Подунавска   | 5.220                                  | 2.973         | 408                                | 211           | 400  | 146                           | 250                    | 475  | 285           |
| Велика Плана   | 1.541                                  | 860           | 101                                | 50            | 59   | 28                            | 30                     | 148  | 85            |
| Смедерево - град   | 2.023                                  | 1.164         | 187                                | 101           | 312  | 108                           | 202                    | 250  | 153           |
| Смедеревска Паланка                                      | 1.656                                  | 949           | 120                                | 60            | 29   | 10                            | 18                     | 77   | 47            |
| Браничевска  | 4.233                                  | 2.522         | 310                                | 168           | 176  | 117                           | 45                     | 316  | 163           |
| Велико Градишће  | 458                                    | 237           | 43                                 | 18            | 1  | 1                             | 0                      | 44   | 25            |
| Голубац  | 193                                    | 102           | 12                                 | 5             | 19   | 2                             | 17                     | 4  | 1             |
| Жабари   | 114                                    | 49            | 12                                 | 5             | 1  | 0                             | 1                      | 6  | 5             |
| Жагубица   | 167                                    | 95            | 16                                 | 6             | 28   | 26                            | 2                      | 15   | 8             |
| Кучево   | 285                                    | 152           | 16                                 | 6             | 2  | 1                             | 1                      | 23   | 11            |
| Мало Црниће  | 170                                    | 87            | 8                                  | 3             | 6  | 1                             | 5                      | 14   | 9             |
| Петровац   | 794                                    | 419           | 49                                 | 24            | 75   | 70                            | 5                      | 72   | 32            |
| Пожаревац - град   | 2.052                                  | 1.381         | 154                                | 101           | 44   | 16                            | 14                     | 138  | 72            |
| Пожаревац  | 1.201                                  | 756           | 121                                | 78            | 43   | 15                            | 14                     | 116  | 58            |
| Костолац   | 851                                    | 625           | 33                                 | 23            | 1  | 1                             | 0                      | 22   | 14            |
| Борска   | 5.853                                  | 3.514         | 274                                | 157           | 634  | 43                            | 557                    | 469  | 264           |
| Бор  | 2.381                                  | 1.556         | 136                                | 88            | 578  | 36                            | 528                    | 225  | 123           |
| Кладово  | 1.270                                  | 666           | 42                                 | 16            | 32   | 5                             | 7                      | 110  | 69            |
| Мајданпек  | 949                                    | 606           | 34                                 | 17            | 12   | 0                             | 12                     | 35   | 23            |
| Неготин  | 1.253                                  | 686           | 62                                 | 36            | 12   | 2                             | 10                     | 99   | 49            |
| Зајечарска   | 5.450                                  | 2.875         | 343                                | 183           | 112  | 27                            | 79                     | 307  | 181           |
| Бољевац  | 461                                    | 259           | 18                                 | 10            | 2  | 2                             | 0                      | 31   | 18            |
| Зајечар - град   | 2.295                                  | 1.267         | 168                                | 102           | 54   | 2                             | 48                     | 164  | 96            |
| Књажевац   | 1.919                                  | 939           | 107                                | 48            | 43   | 23                            | 20                     | 67   | 42            |
| Сокобања   | 775                                    | 410           | 50                                 | 23            | 13   | 0                             | 11                     | 45   | 25            |
| Нишавска   | 24.962                                 | 13.725        | 1.668                              | 819           | 395  | 178                           | 127                    | 970  | 586           |
| Алексинач  | 4.124                                  | 2.192         | 225                                | 87            | 18   | 12                            | 4                      | 94   | 56            |
| Гаџин Хан  | 491                                    | 197           | 25                                 | 13            | 9  | 8                             | 1                      | 9  | 7             |
| Дољевац  | 1.233                                  | 611           | 71                                 | 31            | 2  | 1                             | 1                      | 14   | 9             |
| Мерошина   | 1.547                                  | 803           | 55                                 | 25            | 0  | 0                             | 0                      | 12   | 7             |
| Ражањ  | 329                                    | 172           | 18                                 | 10            | 0  | 0                             | 0                      | 7  | 4             |
| Сврђињ   | 996                                    | 527           | 47                                 | 20            | 2  | 2                             | 0                      | 5  | 3             |
| Ниш - град   | 16.242                                 | 9.223         | 1.227                              | 633           | 364  | 155                           | 121                    | 829  | 500           |
| Ниш-Нишка Бања   | 1.034                                  | 526           | 72                                 | 34            | 53   | 3                             | 4                      | 42   | 24            |
| Ниш-Пантелеј   | 3.399                                  | 2.029         | 244                                | 123           | 55   | 22                            | 23                     | 28   | 17            |
| Ниш-Црвени Крст  | 2.321                                  | 1.306         | 186                                | 102           | 152  | 117                           | 33                     | 125  | 70            |
| Ниш-Палилула   | 4.827                                  | 2.641         | 391                                | 203           | 32   | 6                             | 15                     | 79   | 41            |
| Ниш-Медиана  | 4.661                                  | 2.721         | 334                                | 171           | 72   | 7                             | 46                     | 555  | 348           |
| Топличка   | 7.330                                  | 3.700         | 384                                | 192           | 34   | 11                            | 22                     | 187  | 106           |
| Блаце  | 701                                    | 337           | 39                                 | 22            | 8  | 2                             | 5                      | 8  | 7             |
| Житорађа   | 1.745                                  | 944           | 86                                 | 49            | 2  | 0                             | 2                      | 42   | 21            |
| Куршумлија   | 1.432                                  | 690           | 64                                 | 30            | 9  | 8                             | 1                      | 48   | 26            |
| Прокупље   | 3.452                                  | 1.729         | 195                                | 91            | 15   | 1                             | 14                     | 89   | 52            |
| Пиротска   | 7.914                                  | 4.429         | 331                                | 180           | 305  | 82                            | 164                    | 116  | 72            |
| Бабушица   | 1.119                                  | 556           | 36                                 | 22            | 16   | 7                             | 9                      | 12   | 5             |
| Бела Паланка   | 1.567                                  | 794           | 41                                 | 20            | 30   | 27                            | 3                      | 5  | 3             |
| Димитровград   | 835                                    | 406           | 38                                 | 23            | 48   | 18                            | 27                     | 12   | 8             |
| Пирот  | 4.393                                  | 2.673         | 216                                | 115           | 211  | 30                            | 125                    | 87   | 56            |
| Јабланичка   | 19.914                                 | 10.111        | 1.089                              | 524           | 137  | 68                            | 69                     | 432  | 241           |
| Бојник   | 1.386                                  | 749           | 80                                 | 39            | 2  | 2                             | 0                      | 22   | 8             |
| Власотинце   | 3.258                                  | 1.718         | 167                                | 92            | 80   | 59                            | 21                     | 68   | 38            |
| Лебане   | 2.942                                  | 1.476         | 103                                | 48            | 0  | 0                             | 0                      | 36   | 14            |
| Лесковац - град  | 11.565                                 | 5.766         | 711                                | 334           | 49   | 7                             | 42                     | 273  | 162           |
| Медвеђа  | 646                                    | 349           | 27                                 | 11            | 6  | 0                             | 6                      | 32   | 18            |
| Црна Трава   | 117                                    | 53            | 1                                  | 0             | 0  | 0                             | 0                      | 1  | 1             |
| Пчињска  | 16.814                                 | 9.351         | 842                                | 448           | 351  | 204                           | 147                    | 435  | 256           |
| Босилеград   | 1.245                                  | 532           | 24                                 | 11            | 7  | 1                             | 6                      | 38   | 22            |
| Бујановац  | 3.344                                  | 1.764         | 153                                | 82            | 9  | 2                             | 7                      | 54   | 34            |
| Владичин Хан   | 1.567                                  | 878           | 88                                 | 47            | 36   | 35                            | 1                      | 48   | 29            |
| Врање - град   | 3.921                                  | 2.304         | 294                                | 155           | 263  | 148                           | 115                    | 204  | 118           |
| Прешево  | 3.662                                  | 2.176         | 156                                | 86            | 27   | 17                            | 10                     | 7  | 3             |
| Сурдулица  | 1.792                                  | 1.033         | 69                                 | 37            | 2  | 1                             | 1                      | 70   | 43            |
| Трговиште  | 646                                    | 312           | 21                                 | 12            | 1  | 0                             | 1                      | 12   | 6             |
| Врањска Бања   | 637                                    | 352           | 37                                 | 18            | 6  | 0                             | 6                      | 2  | 1             |

Графикон бр.36 Незапослена лица, запошљавање, новопријављени и пријављене потребе за регион Јужне и Источне Србије

Chart No. 36 - Unemployed, recruited from the NES Unemployment Register, newly registered persons and request for jobmatching services in

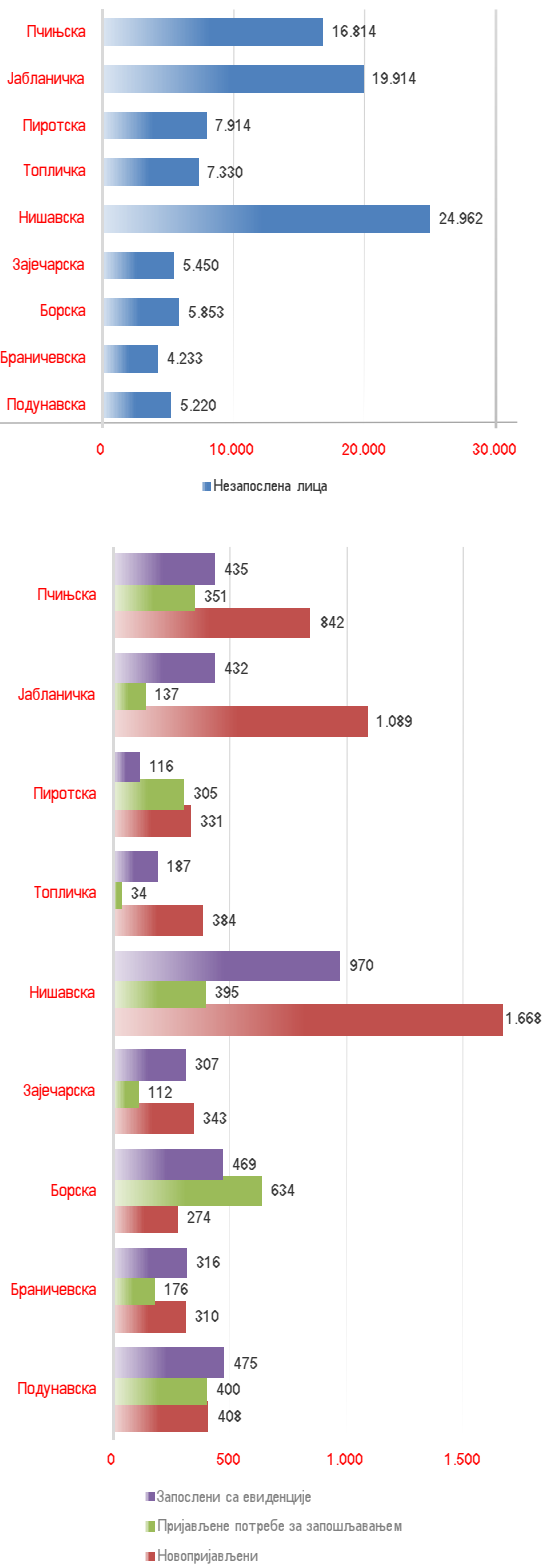

# T15 ПОДАЦИ О НЕЗАПОСЛЕНОСТИ И ЗАПОШЉАВАЊУ ПО ОБЛАСТИМА И ОПШТИНАМА

## UNEMPLOYMENT AND EMPLOYMENT DATA BY COUNTIES AND MUNICIPALITIES

| Регион/Област/Град-општина<br>Region/County/municipality | Незапослена лица<br>Unemployed persons |                | Новопријављени<br>Newly registered |               | Пријављене потребе за запошљавањем<br>Requests for jobmatching services in vacancy filling |                               |                        | Запослени са евиденције<br>Recruited from the register |               |
|--|--|----------------|------------------------------------|---------------|--|-------------------------------|------------------------|--|---------------|
|  | Укупно<br>Total                        | Жене<br>Women  | Укупно<br>Total                    | Жене<br>Women | Укупно<br>Total  | Неодређено<br>Indefinite term | Одређено<br>Fixed-term | Укупно<br>Total  | Жене<br>Women |
|  |  |                |                                    |               |  |                               |                        |  |               |
| Регион Косово и Метохија                                 | 20.580                                 | 11.515         | 182                                | 82            | 0  | 0                             | 0                      | 38   | 16            |
| Косовска   | 6.587                                  | 3.484          | 68                                 | 31            | 0  | 0                             | 0                      | 11   | 6             |
| Глоговац   | 2                                      | 2              | 0                                  | 0             | 0  | 0                             | 0                      | 0  | 0             |
| Качаник  | 8                                      | 3              | 0                                  | 0             | 0  | 0                             | 0                      | 0  | 0             |
| Косово Поље  | 538                                    | 294            | 7                                  | 4             | 0  | 0                             | 0                      | 0  | 0             |
| Липљан   | 1.254                                  | 629            | 12                                 | 7             | 0  | 0                             | 0                      | 2  | 1             |
| Обилић   | 593                                    | 318            | 8                                  | 1             | 0  | 0                             | 0                      | 0  | 0             |
| Подујево   | 6                                      | 3              | 1                                  | 0             | 0  | 0                             | 0                      | 0  | 0             |
| Приштина - град  | 1.738                                  | 935            | 18                                 | 8             | 0  | 0                             | 0                      | 4  | 2             |
| Урошевац   | 133                                    | 73             | 6                                  | 4             | 0  | 0                             | 0                      | 0  | 0             |
| Штимље   | 14                                     | 4              | 1                                  | 0             | 0  | 0                             | 0                      | 0  | 0             |
| Штрпце   | 2.301                                  | 1.223          | 15                                 | 7             | 0  | 0                             | 0                      | 5  | 3             |
| Пећка  | 469                                    | 259            | 12                                 | 5             | 0  | 0                             | 0                      | 0  | 0             |
| Дечани   | 5                                      | 1              | 0                                  | 0             | 0  | 0                             | 0                      | 0  | 0             |
| Ђаковица   | 19                                     | 12             | 0                                  | 0             | 0  | 0                             | 0                      | 0  | 0             |
| Исток  | 124                                    | 63             | 2                                  | 1             | 0  | 0                             | 0                      | 0  | 0             |
| Клина  | 83                                     | 47             | 2                                  | 0             | 0  | 0                             | 0                      | 0  | 0             |
| Пећ  | 238                                    | 136            | 8                                  | 4             | 0  | 0                             | 0                      | 0  | 0             |
| Призренска   | 2.098                                  | 1.184          | 6                                  | 3             | 0  | 0                             | 0                      | 0  | 0             |
| Ораховац   | 115                                    | 78             | 0                                  | 0             | 0  | 0                             | 0                      | 0  | 0             |
| Призрен  | 319                                    | 150            | 6                                  | 3             | 0  | 0                             | 0                      | 0  | 0             |
| Сува Река  | 31                                     | 13             | 0                                  | 0             | 0  | 0                             | 0                      | 0  | 0             |
| Гора   | 1.633                                  | 943            | 0                                  | 0             | 0  | 0                             | 0                      | 0  | 0             |
| Косовско - митровачка                                    | 7.216                                  | 4.075          | 80                                 | 37            | 0  | 0                             | 0                      | 15   | 5             |
| Вучитрн  | 433                                    | 242            | 5                                  | 2             | 0  | 0                             | 0                      | 0  | 0             |
| Зубин Поток  | 1.293                                  | 723            | 8                                  | 2             | 0  | 0                             | 0                      | 0  | 0             |
| Лепосавић  | 2.190                                  | 1.310          | 26                                 | 13            | 0  | 0                             | 0                      | 10   | 2             |
| Србица   | 39                                     | 24             | 0                                  | 0             | 0  | 0                             | 0                      | 0  | 0             |
| Косовска Митровица                                       | 2.260                                  | 1.258          | 30                                 | 11            | 0  | 0                             | 0                      | 4  | 3             |
| Звечан   | 1.001                                  | 518            | 11                                 | 9             | 0  | 0                             | 0                      | 1  | 0             |
| Косовско - поморавска                                    | 4.210                                  | 2.513          | 16                                 | 6             | 0  | 0                             | 0                      | 12   | 5             |
| Витина   | 564                                    | 335            | 2                                  | 0             | 0  | 0                             | 0                      | 0  | 0             |
| Гњилане  | 1.983                                  | 1.216          | 10                                 | 5             | 0  | 0                             | 0                      | 8  | 2             |
| Косовска Каменица  | 1.411                                  | 826            | 4                                  | 1             | 0  | 0                             | 0                      | 3  | 2             |
| Ново Брдо  | 252                                    | 136            | 0                                  | 0             | 0  | 0                             | 0                      | 1  | 1             |
| Територијално  | 0                                      | 0              | 0                                  | 0             | 289  | 31                            | 255                    | 20   | 12            |
| <b>Република Србија</b>                                  | <b>342.479</b>                         | <b>191.641</b> | <b>19.406</b>                      | <b>10.519</b> | <b>15.246</b>  | <b>4.402</b>                  | <b>10.328</b>          | <b>13.644</b>  | <b>7.888</b>  |

Графикон бр. 37 Незапослена лица, запошљавање, новопријављени и пријављене потребе за регион Косова и Метохије

Chart No. 37 - Unemployed, recruited from the NES Unemployment Register, newly registered persons and request for jobmatching services in vacancy filling in region of Kosovo and Metohia

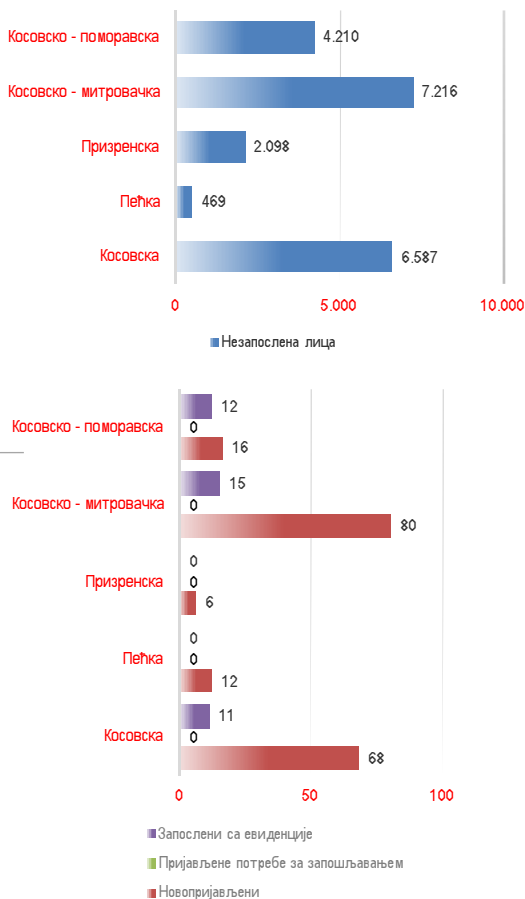

\* Подаци о запошљавању добијају се трансфером података из Централног регистра обавезног социјалног осигурања

На основу члана 94. Закона о запошљавању и осигурању за случај незапослености ("Сл. гласник РС", број 36/09) и члана 30. Правилника о ближеј садржини података и начину вођења евиденција у области запошљавања ("Сл. гласник РС", бр. 15/2010) подаци о реализацији потребе за запошљавањем воде се према седишту послодавца. Чланом 18. став 2 Закона о централном регистру обавезног социјалног осигурања ("Сл. гласник РС", бр. 30/2010) предвиђено је да организације обавезног социјалног осигурања преузимају из Јединствене базе податке неопходне за вођење матичне евиденције, односно друге евиденције прописане законом који уређује пензијско и инвалидско осигурање, здравствено осигурање и осигурање за случај незапослености. При трансферу података за одређени број пријава недостају подаци о седишту послодавца, па самим тим те пријаве на обавезно социјално осигурање није могуће територијално разврстати.

Графикон бр. 38 Незапослена лица, запошљавање, новопријављени и пријављене потребе по регионима

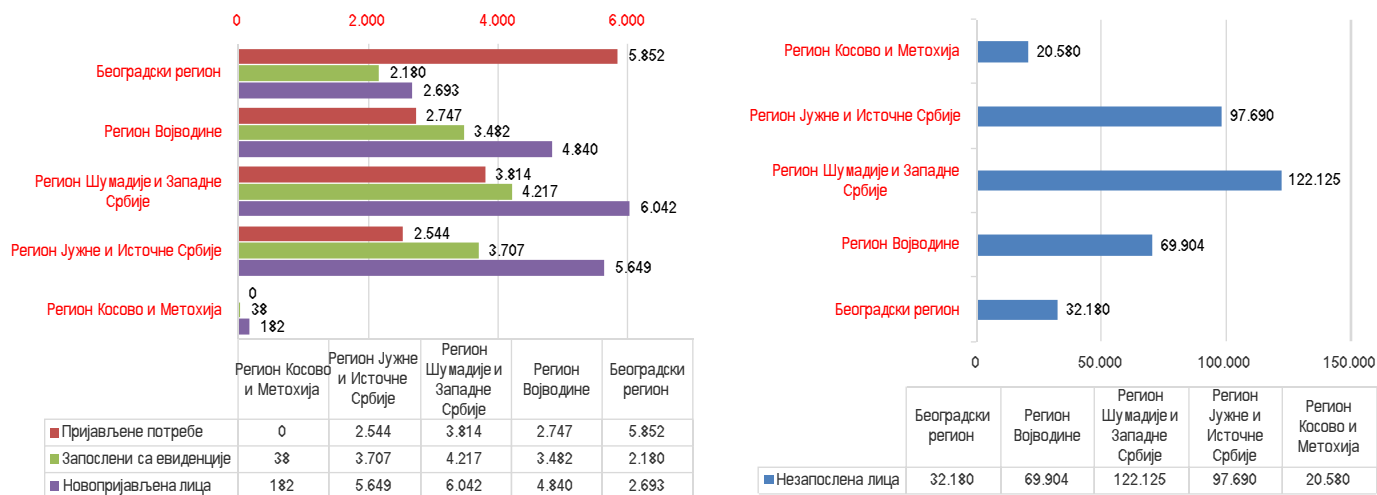

| Редни број<br>No                 | Област<br>County   | Ø 2025 | IV 2025         |               | V 2025          |               | VI 2025         |               | VII 2025        |               | VIII 2025       |               | IX 2025         |               | X 2025          |               | XI 2025         |               | XII 2025        |               | I 2026          |               | II 2026         |               | III 2026        |               | IV 2026         |               | Индекси<br>Index     |                       |                       |
|----------------------------------|--------------------|--------|-----------------|---------------|-----------------|---------------|-----------------|---------------|-----------------|---------------|-----------------|---------------|-----------------|---------------|-----------------|---------------|-----------------|---------------|-----------------|---------------|-----------------|---------------|-----------------|---------------|-----------------|---------------|-----------------|---------------|----------------------|-----------------------|-----------------------|
|                                  |                    |        | Укупно<br>Total | Жене<br>Women | Укупно<br>Total | Жене<br>Women | Укупно<br>Total | Жене<br>Women | Укупно<br>Total | Жене<br>Women | Укупно<br>Total | Жене<br>Women | Укупно<br>Total | Жене<br>Women | Укупно<br>Total | Жене<br>Women | Укупно<br>Total | Жене<br>Women | Укупно<br>Total | Жене<br>Women | Укупно<br>Total | Жене<br>Women | Укупно<br>Total | Жене<br>Women | Укупно<br>Total | Жене<br>Women | Укупно<br>Total | Жене<br>Women | IV 2026 /<br>IV 2025 | IV 2026 /<br>XII 2025 | IV 2026 /<br>III 2026 |
|                                  |                    |        |                 |               |                 |               |                 |               |                 |               |                 |               |                 |               |                 |               |                 |               |                 |               |                 |               |                 |               |                 |               |                 |               |                      |                       |                       |
| Београдски регион                |                    | 2.406  | 2.416           | 1.402         | 2.470           | 1.431         | 2.481           | 1.466         | 2.091           | 1.206         | 2.438           | 1.486         | 1.989           | 1.188         | 2.430           | 1.455         | 2.269           | 1.381         | 2.328           | 1.418         | 2.245           | 1.332         | 2.178           | 1.320         | 2.704           | 1.556         | 2.321           | 1.378         | 96,1                 | 99,7                  | 85,8                  |
| 1                                | Београдска област  | 2.406  | 2.416           | 1.402         | 2.470           | 1.431         | 2.481           | 1.466         | 2.091           | 1.206         | 2.438           | 1.486         | 1.989           | 1.188         | 2.430           | 1.455         | 2.269           | 1.381         | 2.328           | 1.418         | 2.245           | 1.332         | 2.178           | 1.320         | 2.704           | 1.556         | 2.321           | 1.378         | 96,1                 | 99,7                  | 85,8                  |
| Регион Војводине                 |                    | 3.911  | 3.998           | 2.079         | 4.255           | 2.194         | 4.211           | 2.185         | 3.936           | 2.055         | 3.855           | 2.061         | 3.265           | 1.779         | 3.767           | 2.041         | 3.709           | 2.058         | 3.676           | 2.026         | 3.357           | 1.884         | 3.325           | 1.696         | 4.015           | 2.077         | 4.183           | 2.160         | 104,6                | 113,8                 | 104,2                 |
| 2                                | Јужно - бачка      | 1.497  | 1.564           | 839           | 1.483           | 778           | 1.617           | 857           | 1.537           | 841           | 1.495           | 839           | 1.296           | 728           | 1.493           | 830           | 1.512           | 858           | 1.425           | 822           | 1.265           | 725           | 1.272           | 679           | 1.481           | 763           | 1.518           | 812           | 97,1                 | 106,5                 | 102,5                 |
| 3                                | Јужно - банатска   | 513    | 429             | 237           | 606             | 307           | 509             | 289           | 521             | 278           | 430             | 208           | 420             | 222           | 509             | 290           | 447             | 258           | 512             | 273           | 433             | 259           | 436             | 241           | 506             | 263           | 468             | 257           | 109,1                | 91,4                  | 92,5                  |
| 4                                | Северно - бачка    | 238    | 222             | 102           | 270             | 122           | 317             | 142           | 295             | 131           | 186             | 87            | 178             | 95            | 210             | 96            | 248             | 114           | 162             | 73            | 184             | 103           | 184             | 91            | 249             | 108           | 337             | 162           | 151,8                | 208,0                 | 135,3                 |
| 5                                | Северно - банатска | 279    | 284             | 130           | 352             | 174           | 301             | 156           | 268             | 105           | 289             | 135           | 242             | 119           | 263             | 151           | 253             | 133           | 290             | 156           | 223             | 102           | 219             | 87            | 312             | 148           | 262             | 122           | 92,3                 | 90,3                  | 84,0                  |
| 6                                | Средње - банатска  | 485    | 537             | 276           | 546             | 288           | 486             | 243           | 457             | 264           | 528             | 298           | 353             | 199           | 466             | 243           | 377             | 214           | 517             | 276           | 462             | 249           | 463             | 228           | 472             | 246           | 507             | 258           | 94,4                 | 98,1                  | 107,4                 |
| 7                                | Сремска            | 581    | 613             | 337           | 641             | 341           | 625             | 333           | 598             | 325           | 597             | 326           | 496             | 269           | 546             | 304           | 587             | 344           | 526             | 300           | 519             | 312           | 500             | 260           | 622             | 357           | 720             | 385           | 117,5                | 136,9                 | 115,8                 |
| 8                                | Западно - бачка    | 317    | 349             | 158           | 357             | 184           | 356             | 165           | 260             | 111           | 330             | 168           | 280             | 147           | 280             | 127           | 285             | 137           | 244             | 126           | 271             | 134           | 251             | 110           | 373             | 192           | 371             | 164           | 106,3                | 152,0                 | 99,5                  |
| Регион Шумадије и Западне Србије |                    | 4.265  | 4.073           | 2.145         | 5.036           | 2.839         | 4.734           | 2.591         | 4.142           | 2.116         | 4.391           | 2.372         | 3.492           | 2.000         | 4.317           | 2.345         | 3.981           | 2.276         | 3.870           | 2.153         | 3.518           | 1.944         | 3.650           | 1.934         | 4.689           | 2.575         | 4.447           | 2.389         | 109,2                | 114,9                 | 94,8                  |
| 9                                | Колубарска         | 255    | 277             | 161           | 282             | 168           | 264             | 136           | 250             | 121           | 238             | 119           | 210             | 114           | 295             | 166           | 238             | 135           | 211             | 111           | 217             | 118           | 257             | 147           | 290             | 151           | 225             | 127           | 81,2                 | 106,6                 | 77,6                  |
| 10                               | Мачванска          | 568    | 524             | 250           | 604             | 337           | 624             | 324           | 585             | 307           | 652             | 345           | 459             | 251           | 599             | 329           | 540             | 312           | 503             | 269           | 472             | 264           | 501             | 259           | 608             | 340           | 670             | 334           | 127,9                | 133,2                 | 110,2                 |
| 11                               | Моравичка          | 319    | 288             | 169           | 356             | 237           | 372             | 225           | 304             | 174           | 321             | 197           | 326             | 200           | 316             | 199           | 306             | 202           | 288             | 156           | 245             | 154           | 254             | 140           | 365             | 227           | 320             | 198           | 111,1                | 111,1                 | 87,7                  |
| 12                               | Поморавска         | 602    | 547             | 300           | 701             | 383           | 699             | 368           | 601             | 306           | 650             | 346           | 481             | 282           | 572             | 301           | 540             | 299           | 566             | 311           | 463             | 250           | 420             | 239           | 638             | 337           | 655             | 353           | 119,7                | 115,7                 | 102,7                 |
| 13                               | Расинска           | 448    | 451             | 238           | 458             | 252           | 525             | 300           | 393             | 208           | 490             | 272           | 344             | 202           | 431             | 243           | 508             | 301           | 387             | 218           | 376             | 201           | 457             | 232           | 649             | 344           | 531             | 297           | 117,7                | 137,2                 | 81,8                  |
| 14                               | Рашка              | 774    | 676             | 328           | 984             | 508           | 860             | 459           | 755             | 368           | 649             | 332           | 603             | 342           | 850             | 410           | 700             | 388           | 798             | 424           | 683             | 367           | 730             | 359           | 762             | 423           | 779             | 378           | 115,2                | 97,6                  | 102,2                 |
| 15                               | Шумадијска         | 725    | 738             | 409           | 950             | 607           | 780             | 452           | 639             | 341           | 736             | 415           | 653             | 377           | 723             | 417           | 621             | 355           | 590             | 372           | 570             | 324           | 551             | 313           | 775             | 449           | 721             | 413           | 97,7                 | 122,2                 | 93,0                  |
| 16                               | Златиборска        | 572    | 572             | 290           | 701             | 347           | 610             | 327           | 615             | 291           | 655             | 346           | 416             | 232           | 531             | 280           | 528             | 284           | 527             | 292           | 492             | 266           | 480             | 245           | 602             | 304           | 546             | 289           | 95,5                 | 103,6                 | 90,7                  |
| Регион Јужне и Источне Србије    |                    | 5.538  | 5.939           | 2.953         | 6.897           | 3.645         | 5.899           | 2.982         | 5.569           | 2.873         | 5.912           | 3.064         | 4.789           | 2.585         | 5.455           | 2.790         | 5.044           | 2.685         | 5.014           | 2.668         | 4.333           | 2.295         | 4.375           | 2.209         | 5.737           | 2.960         | 5.908           | 3.129         | 99,5                 | 117,8                 | 103,0                 |
| 17                               | Борска             | 187    | 152             | 89            | 277             | 163           | 185             | 99            | 183             | 105           | 155             | 84            | 190             | 112           | 159             | 99            | 201             | 134           | 156             | 92            | 137             | 75            | 211             | 112           | 274             | 158           | 184             | 104           | 121,1                | 117,9                 | 67,2                  |
| 18                               | Браничевска        | 202    | 199             | 109           | 259             | 162           | 238             | 133           | 163             | 96            | 267             | 148           | 180             | 101           | 172             | 91            | 185             | 124           | 199             | 118           | 165             | 100           | 131             | 72            | 242             | 136           | 171             | 96            | 85,9                 | 85,9                  | 70,7                  |
| 19                               | Јабланичка         | 1.338  | 1.551           | 768           | 1.599           | 805           | 1.442           | 705           | 1.367           | 725           | 1.389           | 671           | 1.207           | 644           | 1.243           | 599           | 1.210           | 617           | 1.424           | 732           | 962             | 485           | 1.093           | 536           | 1.451           | 727           | 1.543           | 807           | 99,5                 | 108,4                 | 106,3                 |
| 20                               | Нишавска           | 1.537  | 1.691           | 802           | 1.811           | 977           | 1.633           | 845           | 1.528           | 754           | 1.710           | 946           | 1.323           | 715           | 1.629           | 838           | 1.465           | 757           | 1.221           | 627           | 1.193           | 639           | 1.134           | 584           | 1.443           | 752           | 1.486           | 813           | 87,9                 | 121,7                 | 103,0                 |
| 21                               | Пчињска            | 854    | 825             | 414           | 1.279           | 694           | 776             | 391           | 866             | 450           | 855             | 435           | 699             | 377           | 829             | 434           | 731             | 402           | 667             | 381           | 729             | 386           | 612             | 325           | 746             | 391           | 814             | 424           | 98,7                 | 122,0                 | 109,1                 |
| 22                               | Пиротска           | 341    | 372             | 183           | 411             | 196           | 389             | 161           | 313             | 169           | 343             | 167           | 296             | 147           | 333             | 155           | 317             | 161           | 327             | 173           | 232             | 127           | 250             | 127           | 345             | 138           | 410             | 197           | 110,2                | 125,4                 | 118,8                 |
| 23                               | Подунавска         | 436    | 435             | 244           | 543             | 303           | 481             | 263           | 528             | 264           | 485             | 258           | 395             | 211           | 380             | 214           | 413             | 237           | 410             | 230           | 372             | 214           | 370             | 193           | 498             | 297           | 467             | 262           | 107,4                | 113,9                 | 93,8                  |
| 24                               | Топличка           | 359    | 379             | 163           | 336             | 131           | 404             | 194           | 315             | 134           | 415             | 197           | 306             | 163           | 388             | 183           | 309             | 141           | 339             | 162           | 294             | 132           | 375             | 158           | 423             | 203           | 515             | 241           | 135,9                | 151,9                 | 121,7                 |
| 25                               | Зајечарска         | 285    | 335             | 181           | 382             | 214           | 351             | 191           | 306             | 176           | 293             | 158           | 193             | 115           | 322             | 177           | 213             | 112           | 271             | 153           | 249             | 137           | 199             | 102           | 315             | 158           | 318             | 185           | 94,9                 | 117,3                 | 101,0                 |
| Регион Косово и Метохија         |                    | 149    | 138             | 70            | 118             | 61            | 119             | 58            | 133             | 62            | 164             | 77            | 105             | 49            | 181             | 93            | 125             | 62            | 134             | 63            | 368             | 214           | 111             | 49            | 225             | 109           | 122             | 64            | 88,4                 | 91,0                  | 54,2                  |
| Република Србија                 |                    | 16.268 | 16.564          | 8.649         | 18.776          | 10.170        | 17.444          | 9.282         | 15.871          | 8.312         | 16.760          | 9.060         | 13.640          | 7.601         | 16.150          | 8.724         | 15.128          | 8.462         | 15.022          | 8.328         | 13.821          | 7.669         | 13.639          | 7.208         | 17.370          | 9.277         | 16.981          | 9.120         | 102,5                | 113,0                 | 97,8                  |

Графикон бр. 39 Брисани и престанак евиденције евиденције у претходних годину дана по месецима  
Chart No. 39 - Removal from the registry and discontinuation of record keeping in the previous year, by month

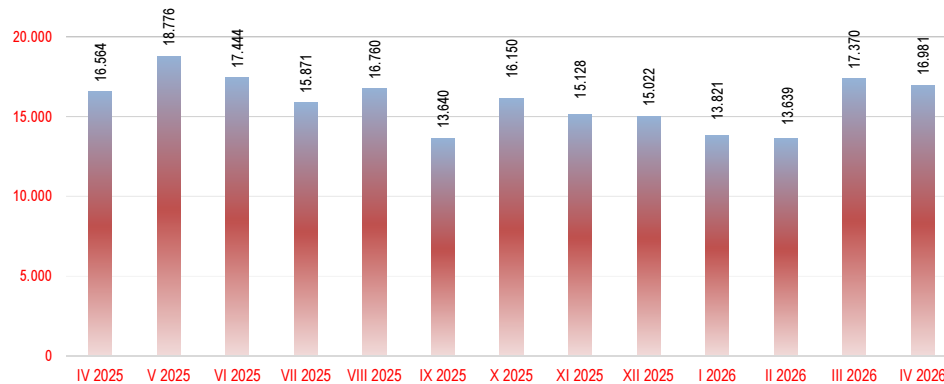

Графикон бр. 40 Брисани и престанак евиденције по регионима и полу  
Chart No. 40 - Removal from the registry and discontinuation of record keeping by region and gender

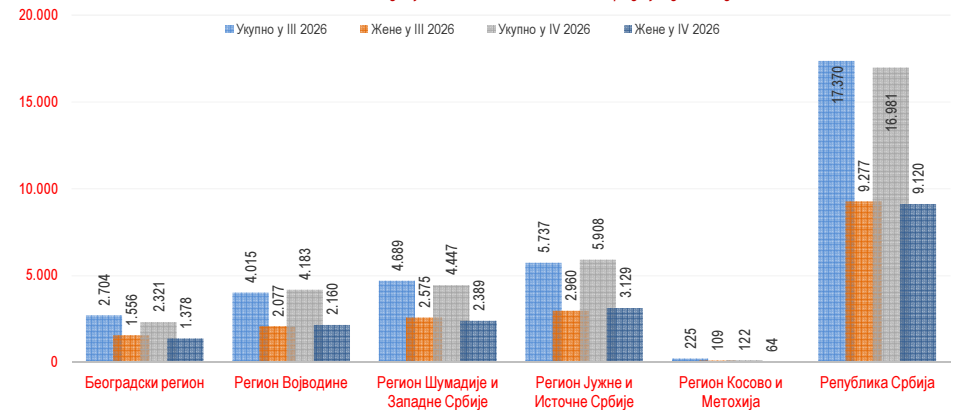

|                     |  |                             |  |
|---------------------|--|-----------------------------|--|
| Издавач             | Национална служба за запошљавање<br>Београд, Краља Милутина 8                          | <i>Publisher</i>            | <i>NATIONAL EMPLOYMENT SERVICE<br/>Belgrade, Краља Милутина 8</i>                                |
| За издавача         | Милан Боснић, в.д. директора   | <i>For the publisher</i>    | <i>Milan Bosnić, Acting Director</i>   |
| Билтен припремили   | Милена Ћирић<br>Гордана Грујић<br>Јелена Обрадовић Цолић<br>Нада Ускоковић Јанићијевић | <i>Bulletin prepared</i>    | <i>Milena Ćirić<br/>Gordana Grujić<br/>Jelena Obradović Colić<br/>Nada Uskoković Janićijević</i> |
| Припрема за штампу  | Божидар Бојовић  | <i>Bulletin designed by</i> | <i>Božidar Bojović</i>   |
| Уредник             | Радмило Пешић  | <i>Editor</i>               | <i>Radmilo Pešić</i>   |
| Телефони за контакт | 011/29-29-130  | <i>Contact phone</i>        | <i>381 11 2929130</i>  |
| Е-маил              | <a href="mailto:odnosisjavnosc@nsz.gov.rs">odnosisjavnosc@nsz.gov.rs</a>               | <i>Email</i>                | <i>odnosisjavnosc@nsz.gov.rs</i>   |
| Интернет адреса     | <a href="http://www.nsz.gov.rs/">http://www.nsz.gov.rs/</a>                            | <i>Internet page</i>        | <i>http://www.nsz.gov.rs/</i>  |





НАЦИОНАЛНА СЛУЖБА  
ЗА ЗАПОШЉАВАЊЕ